



NUOVO CATASTO EDILIZIO URBANO

Planimetria dell'immobile situato nel Comune di *Sala Consilina* Via *Nazionale*

Ditta *[redacted]*

Allegata alla dichiarazione presentata all'Ufficio Tecnico Erariale di *Seleno* - scheda L. N° *0728238* -

6° piano int. 16
H=3.15 m

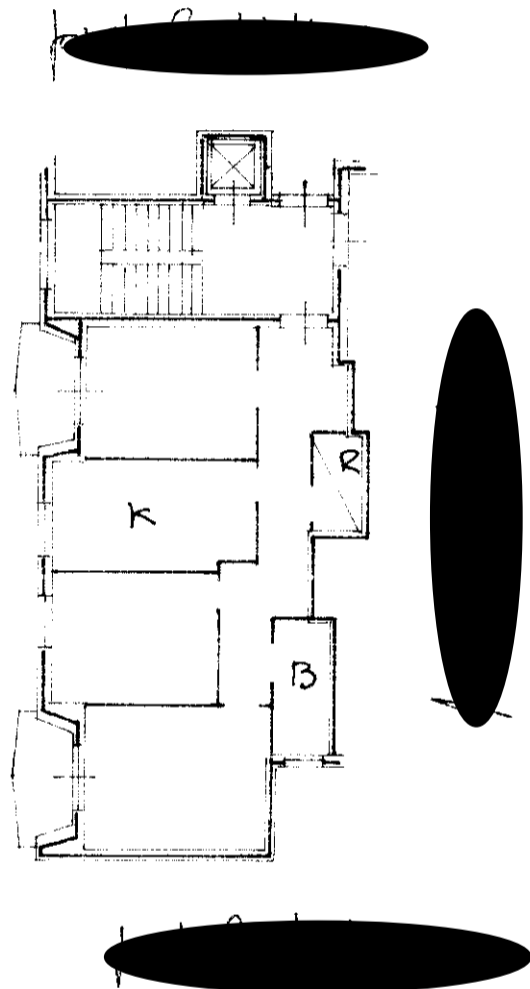

ORIENTAMENTO

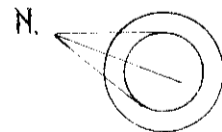

SCALA DI 1:200

SPAZIO RISERVATO PER LE ANNOTAZIONI D'UFFICIO

DATA *14-1-69*
PROT. N° *92*

21 / 863 / 18

Compilata dal *l'ingegnere Orlando*
Belucchio
(Titolo, nome e cognome del tecnico)

Iscritto all'Albo degli *Ingegneri*
della Provincia di *Seleno*

DATA *20-12-1968*

Firma: *ing. Orlando Belucchio*