

Agenzia delle Entrate
CATASTO FABBRICATI
 Ufficio Provinciale di
 Roma

Dichiarazione protocollo n. RM0047189del 01/02/2019

Planimetria di u.i.u. in Comune di Valmontone

Via Filippo Turati

civ. 11

Identificativi Catastali:

Sesione:
 Foglio: 22
 Particella: 1660
 Subalterno: 503

Compilata da:
 Frosi Michele

Iscritto all'albo:
 Geometri

Prov. Roma

N. 11329

Scheda n. 1

Scala 1:200

PIANO TERZO
 Abitazione int. 5
 Hm = 2,63 m

Part. 2085

Part. 1597

Part. 2762



Ultima planimetria in atti

Data: 22/12/2025 - n. T85489 - Richiedente: SNZLVR67C71C352J

Totale schede: 1 - Formato di acquisizione: A4(210x297) - Formato stampa richiesto: A4(210x297)

Ultimo piano in antri

Data presentazione: 10/11/2000 - Data: 22/12/2025 n. 191414 - Richiede: SNZLV667C1C152J
Data presentazione: 10/11/2000 - Data: 22/12/2025 n. 191414 - Richiede: SNZLV667C1C152J

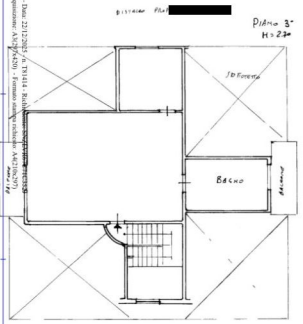

Piano 3°
H = 2.20

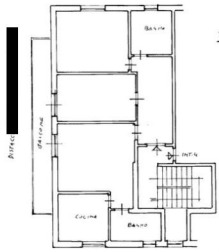

Piano 2°
H = 2.95



Dichiarazione di N.C. Denuncia di variazione <input checked="" type="checkbox"/>	Computo del Favorevole <i>Giordano</i> Intervento autorizzativo di <i>Giordano</i> della provincia di <i>Firenze</i> - <i>14/05/25</i> <i>Giordano</i>
Foglio n. 507 Particella n. 1660	Ritenuto alligato

Comune di Valmontone

Provincia di Roma

Lotto 2

Appartamento - Piano Secondo -
Via Filippo Turati n.11

Fig. 22 - Part.IIa 1660 - sub 6 - int.04

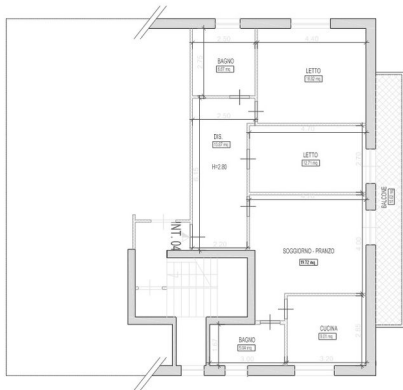

Scala 1 : 100