

**Agenzia del Territorio  
CATASTO FABBRICATI  
Ufficio Provinciale di  
Como**

Dichiarazione protocollo n. CO0026815 del 14/02/2013

Planimetria di u.i.u. in Comune di Inverigo

Via Belvedere

civ. 12

Identificativi Catastali:

Sezione: INV  
Foglio: 5  
Particella: 50  
Subalterno: 702

Compilata da:  
Pozzi Carlo

Iscritto all'albo:  
Geometri

Prov. Como

N. 00574

Scheda n. 1

Scala 1:200

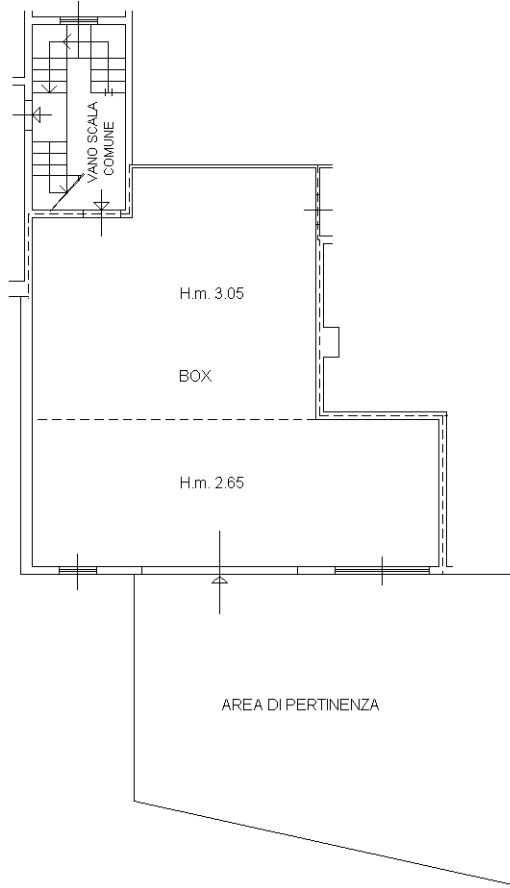

PIANO S.1



ORIENTAMENTO

Ultima planimetria in atti