

**Agenzia del Territorio
CATASTO FABBRICATI
Ufficio Provinciale di
Como**

Dichiarazione protocollo n. CO0026815 del 14/02/2013

Planimetria di u.i.u. in Comune di Inverigo

Via Belvedere

civ. 12

Identificativi Catastali:

Sezione: INV
Foglio: 5
Particella: 50
Subalterno: 703

Compilata da:
Pozzi Carlo

Iscritto all'albo:
Geometri

Prov. Como

N. 00574

Scheda n. 1

Scala 1:200

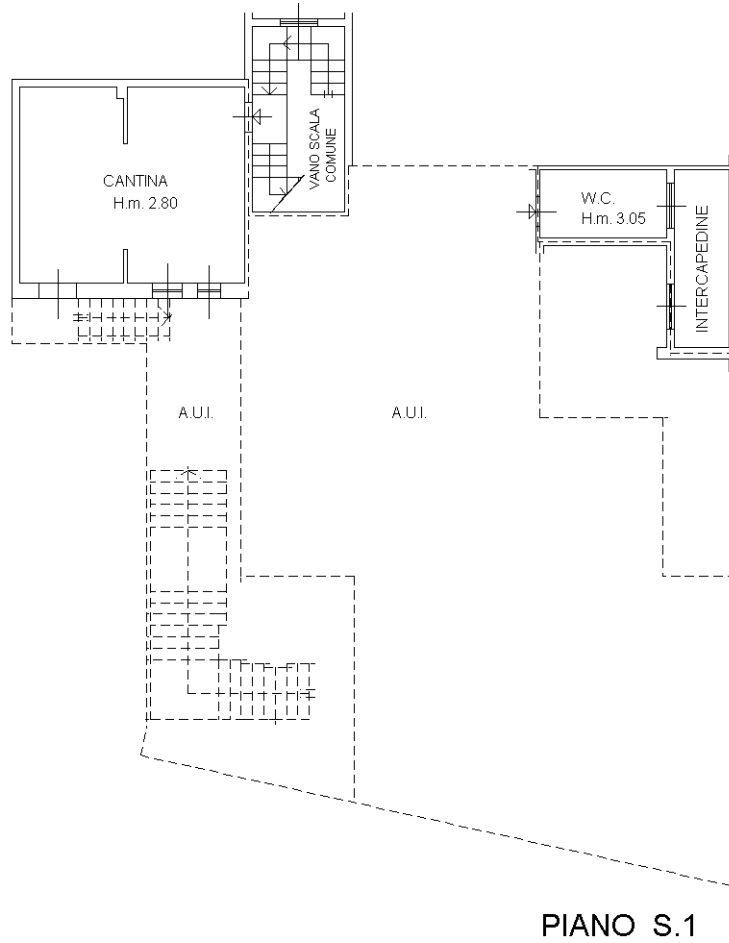

PIANO S.1



ORIENTAMENTO

Ultima planimetria in atti