

MODULARIO
F. - Car. S. T. - 315



MINISTERO DELLE FINANZE
DIREZIONE GENERALE DEL CATASTO E DEI SERVIZI TECNICI ERARIALI

Mod. B (Nuovo Catasto Edilizio Urbano)

Lire
15

NUOVO CATASTO EDILIZIO URBANO

(C. DECRETO LEGGE 13 APRILE 1939 N. 652)

Planimetria dell'immobile situato nel Comune di *Palermo* Via *Armando Diaz* n. *92*

Ditta *Gargano Onofrio*

Allegata alla dichiarazione presentata all'Ufficio Tecnico Erariale di *Palermo*

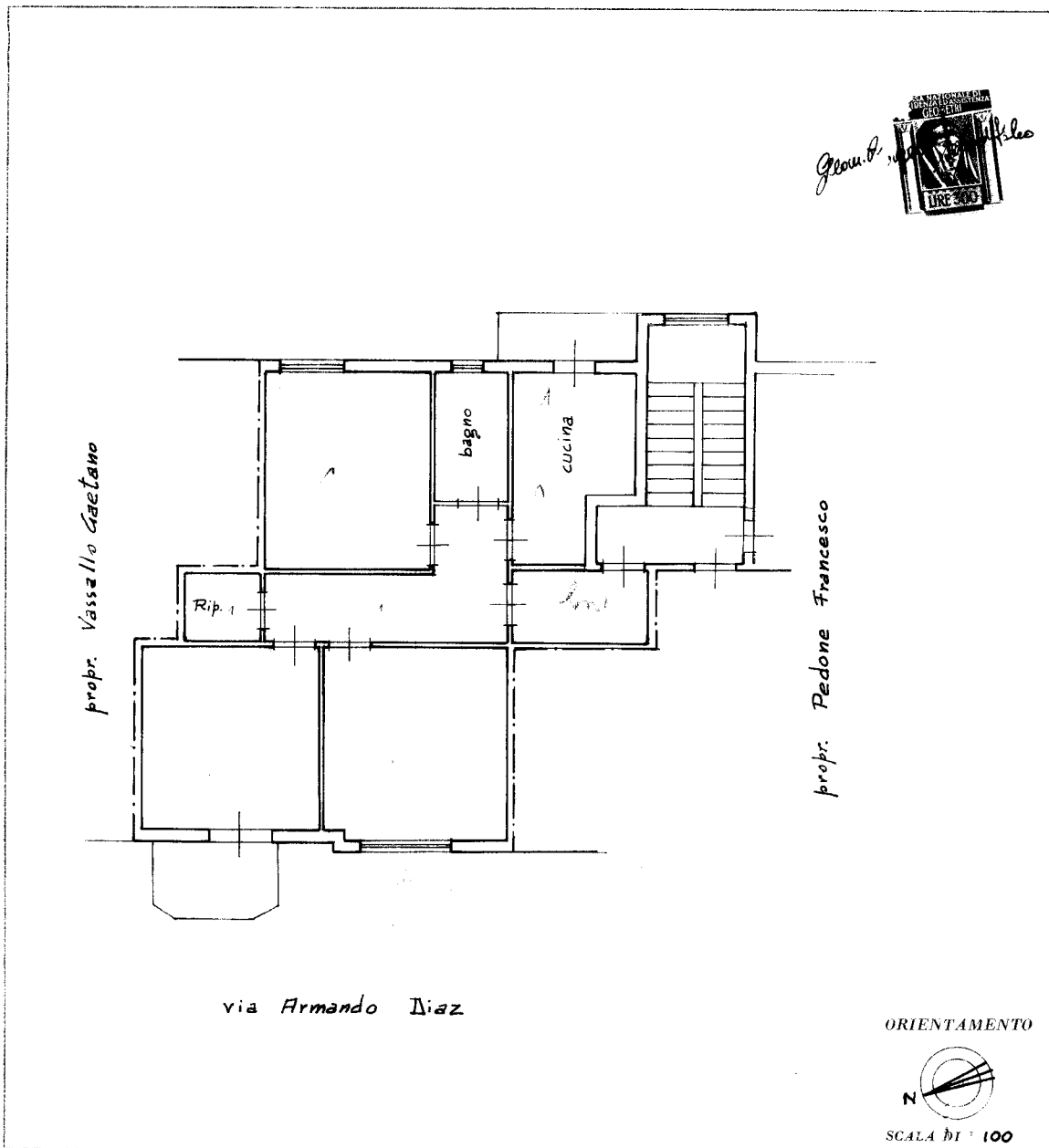

SPAZIO RISERVATO PER LE ANNOTAZIONI D'UFFICIO

0471
PROT. N°

0659416



Compilata dal Geom. *Angelo Serradifalco*
(titolo, nome e cognome del tecnico)

Iscritto all'Albo dei geometri della Provincia di *Palermo*

DATA *15-2-1975*

Firma: *Serradifalco Angelo*

10 metri

Catasto dei Fabbricati - Situazione al 25/02/2025 - Comune di PALERMO(G273) - < Foglio 77 - Particella 1494 - Subalterno 29 >
VIA MARESCIALLO ARMANDO DIAZ n. 92 Scala B Piano 3

Ultima planimetria in atti