

**Agenzia del Territorio
CATASTO FABBRICATI
Ufficio Provinciale di
Bergamo**

Dichiarazione protocollo n. BG0187891 del 05/09/2005

Planimetria di u.i.u. in Comune di Seriate

Via Francesco Nullo

civ. SN

Identificativi Catastali:

Sezione:

Foglio: 8

Particella: 2541

Subalterno: 2

Compilata da:
Gherardi Mario

Iscritto all'albo:
Geometri

Prov. Bergamo

N. 972

Scheda n. 1

Scala 1:200

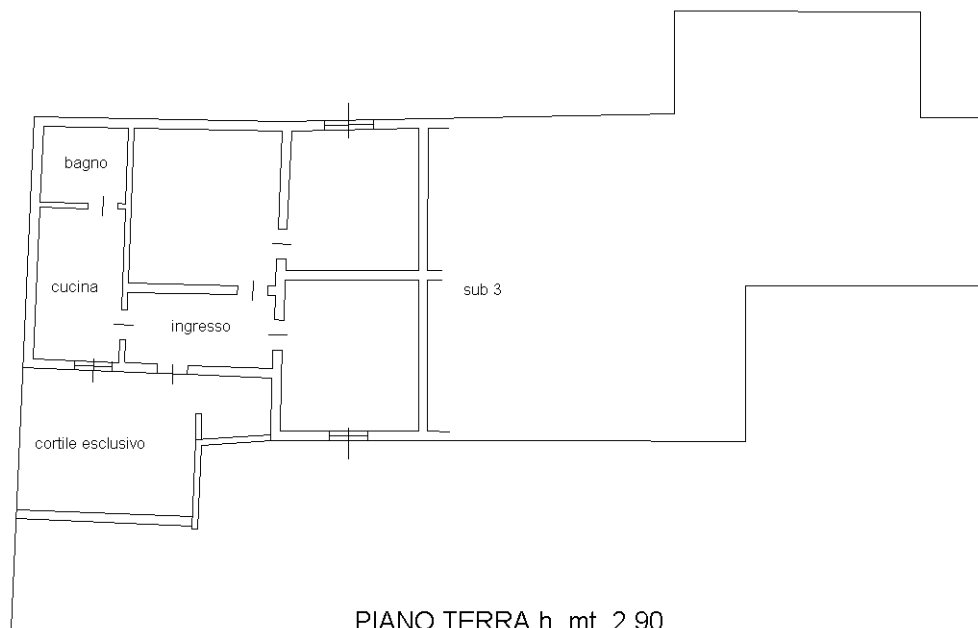

PIANO TERRA h. mt. 2.90

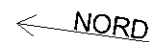

Catasto dei Fabbricati - Situazione al 26/02/2026 - Comune di SERIATE(1628) - < Foglio 8 - Particella 2541 - Subalterno 2 >
VIA FRANCESCO NULLO n. SN Piano T

Ultima planimetria in atti

**Agenzia del Territorio
CATASTO FABBRICATI
Ufficio Provinciale di
Bergamo**

Dichiarazione protocollo n. BG0187891 del 05/09/2005

Planimetria di u.i.u. in Comune di Seriate

Via Francesco Nullo

civ. SN

Identificativi Catastali:

Sezione:

Foglio: 8

Particella: 2541

Subalterno: 3

Compilata da:
Gherardi Mario

Iscritto all'albo:
Geometri

Prov. Bergamo

N. 972

Scheda n. 1

Scala 1:200

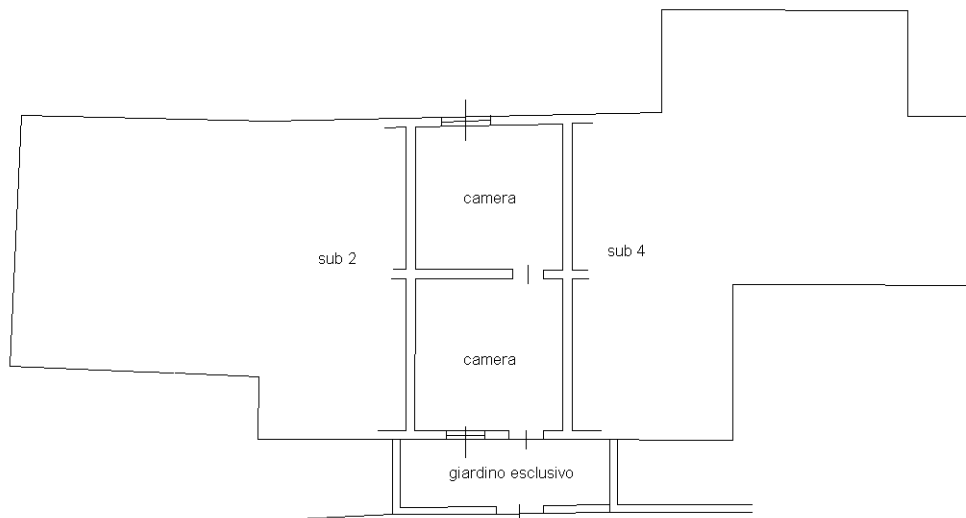

PIANO TERRA h. mt. 2.70

Ultima planimetria in atti

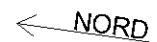

**Agenzia del Territorio
CATASTO FABBRICATI
Ufficio Provinciale di
Bergamo**

Dichiarazione protocollo n. BG0187891 del 05/09/2005

Planimetria di u.i.u. in Comune di Seriate

Via Francesco Nullo

civ. SN

Identificativi Catastali:

Sezione:

Foglio: 8

Particella: 2541

Subalterno: 4

Compilata da:
Gherardi Mario

Iscritto all'albo:
Geometri

Prov. Bergamo

N. 972

Scheda n. 1

Scala 1:200

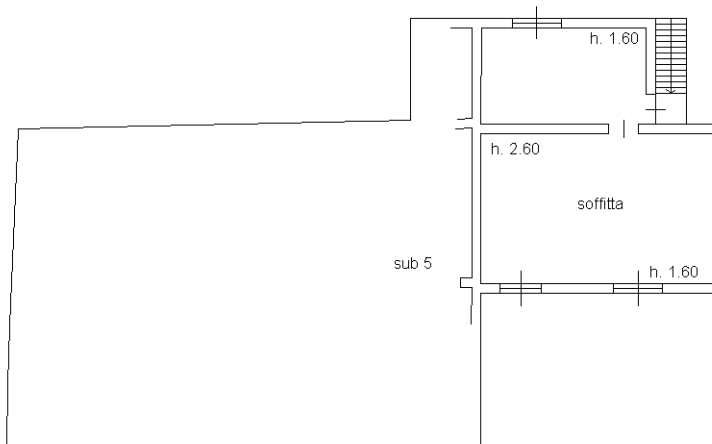

PIANO PRIMO (sottotetto)

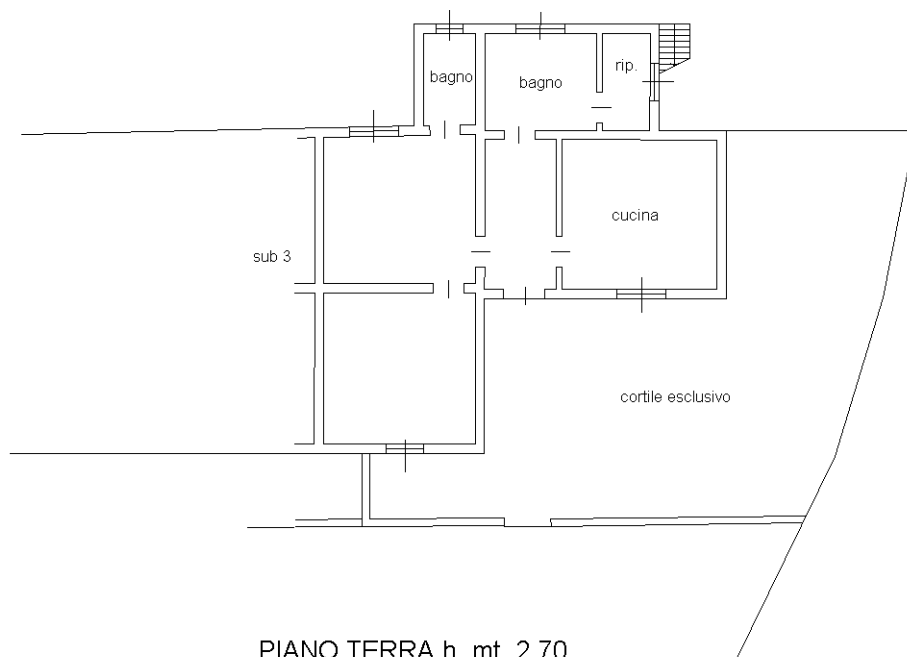

PIANO TERRA h. mt. 2.70

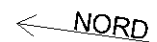

Ultima planimetria in atti

**Agenzia del Territorio
CATASTO FABBRICATI
Ufficio Provinciale di
Bergamo**

Dichiarazione protocollo n. BG0187891 del 05/09/2005

Planimetria di u.i.u. in Comune di Seriate

Via Francesco Nullo

civ. SN

Identificativi Catastali:

Sezione:

Foglio: 8

Particella: 2541

Subalterno: 5

Compilata da:
Gherardi Mario

Iscritto all'albo:
Geometri

Prov. Bergamo

N. 972

Scheda n. 1

Scala 1:200

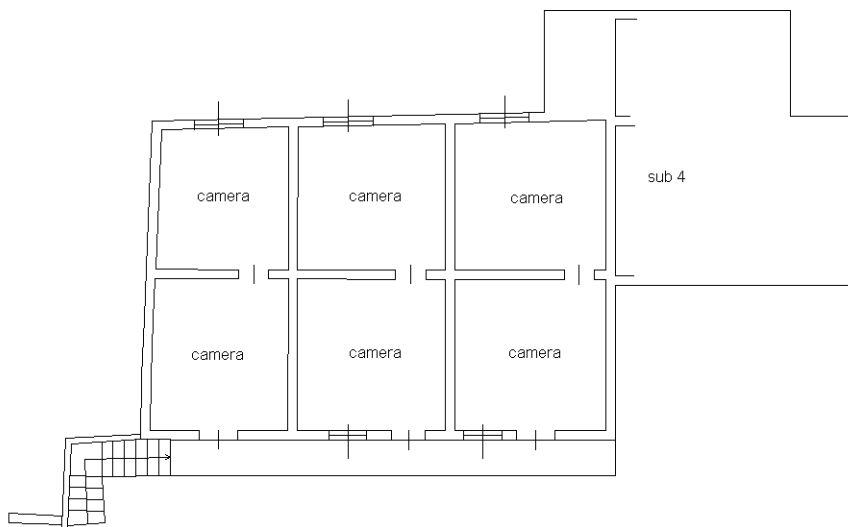

PIANO PRIMO h. mt. 2.95

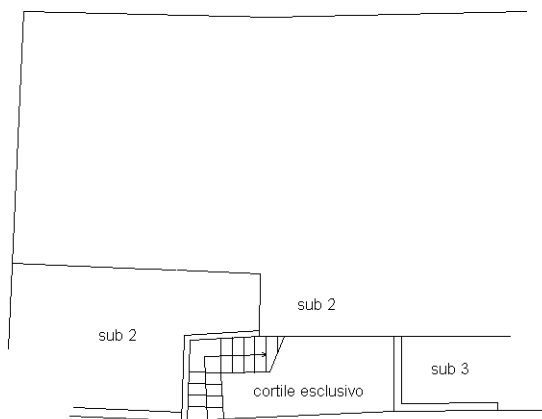

PIANO TERRA

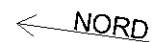

Ultima planimetria in atti

Catasto dei Fabbricati - Situazione al 26/02/2026 - Comune di SERIATE(1628) - < Foglio 8 - Particella 2541 - Subalterno 5 >
VIA FRANCESCO NULLO n. SN Piano T-1

**Agenzia del Territorio
CATASTO FABBRICATI
Ufficio Provinciale di
Bergamo**

Dichiarazione protocollo n. BG0187891 del 05/09/2005

Planimetria di u.i.u. in Comune di Seriate

Via Francesco Nullo

civ. SN

Identificativi Catastali:

Sezione:

Foglio: 8

Particella: 2541

Subalterno: 6

Compilata da:
Gherardi Mario

Iscritto all'albo:
Geometri

Prov. Bergamo

N. 972

Scheda n. 1

Scala 1:200

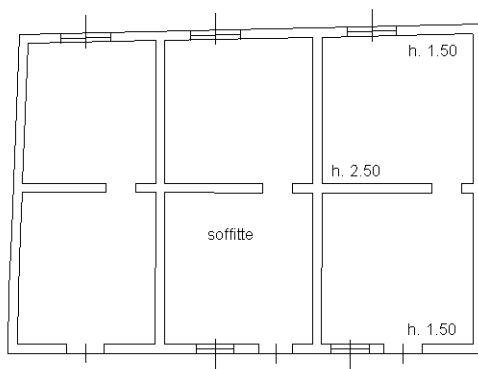

PIANO SECONDO (sottotetto)

Ultima planimetria in atti

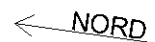

**Agenzia del Territorio
CATASTO FABBRICATI
Ufficio Provinciale di
Bergamo**

Dichiarazione protocollo n. BG0333897 del 17/10/2007

Planimetria di u.i.u. in Comune di Seriate

Via Francesco Nullo

civ. 37

Identificativi Catastali:

Sezione:

Foglio: 8

Particella: 13043

Subalterno:

Compilata da:
Gherardi Mario

Iscritto all'albo:
Geometri

Prov. Bergamo

N. 972

Scheda n. 1

Scala 1:200

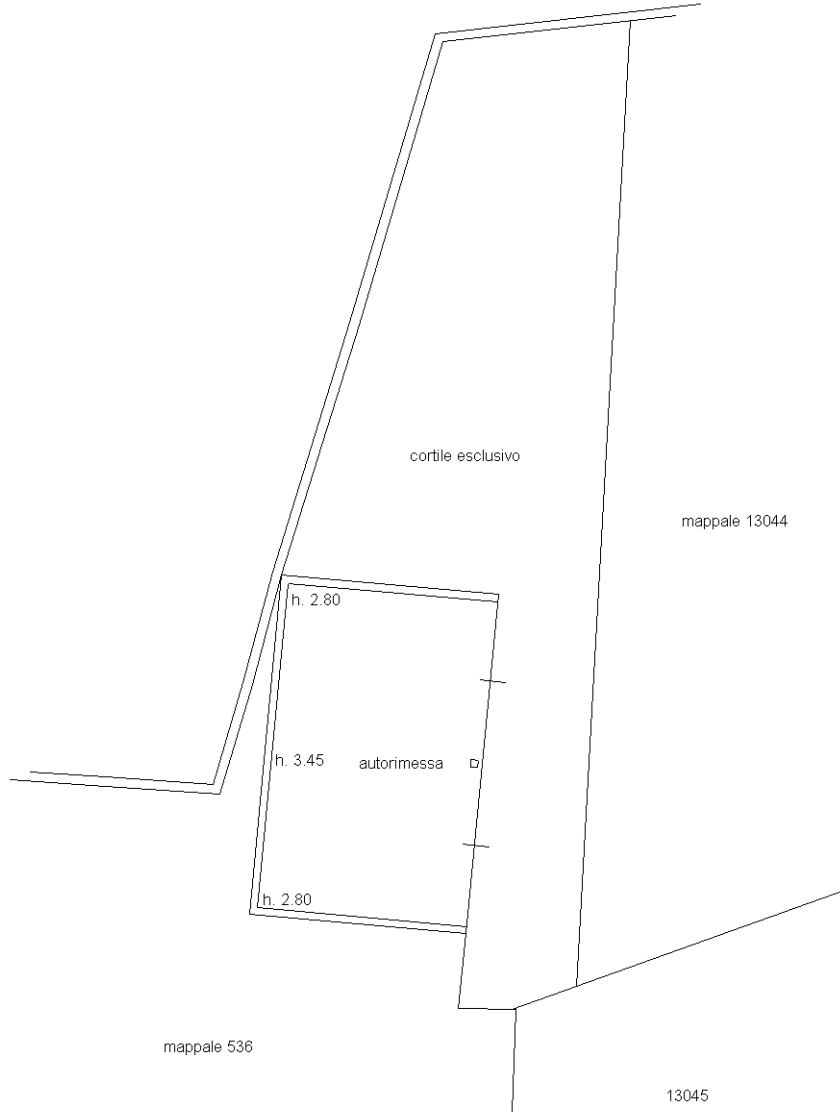

PIANO TERRA



Catasto dei Fabbricati - Situazione al 26/02/2026 - Comune di SERIATE(1628) - < Foglio 8 - Particella 13043 - Subalterno >
VIA FRANCESCO NULLO n. 37 Piano T

Ultima planimetria in atti

**Agenzia del Territorio
CATASTO FABBRICATI
Ufficio Provinciale di
Bergamo**

Dichiarazione protocollo n. BG0333897 del 17/10/2007

Planimetria di u.i.u. in Comune di Seriate

Via Francesco Nullo

civ. 37

Identificativi Catastali:

Sezione:

Foglio: 8

Particella: 13044

Subalterno: 703

Compilata da:
Gherardi Mario

Iscritto all'albo:
Geometri

Prov. Bergamo

N. 972

Scheda n. 1

Scala 1:200

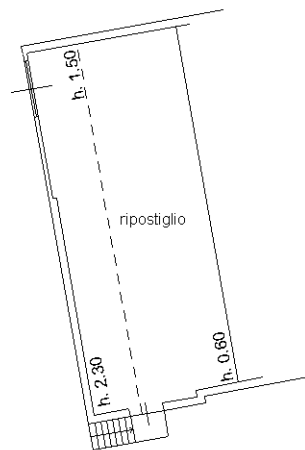

PIANO PRIMO

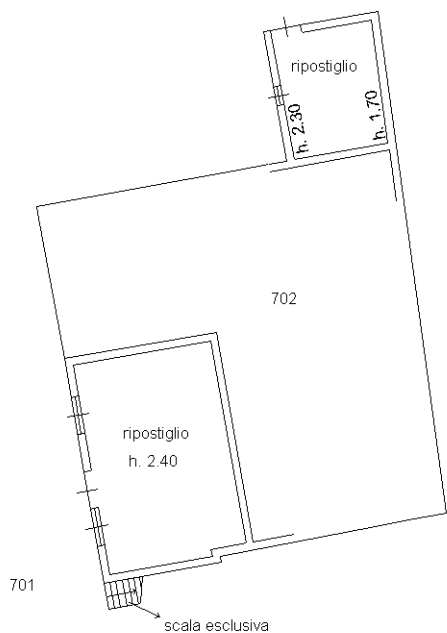

PIANO TERRA



Catasto dei Fabbricati - Situazione al 26/02/2026 - Comune di SERIATE(1628) - < Foglio 8 - Particella 13044 - Subalterno 703 >
VIA FRANCESCO NULLO n. 37 Piano T-1

Ultima planimetria in atti

**Agenzia del Territorio
CATASTO FABBRICATI
Ufficio Provinciale di
Bergamo**

Dichiarazione protocollo n. BG0100576 del 05/05/2005

Planimetria di u.i.u. in Comune di Seriate

Via Francesco Nullo

civ. 37

Identificativi Catastali:

Sezione:
Foglio: 8
Particella: 536
Subalterno: 4

Compilata da:
Gherardi Mario

Iscritto all'albo:
Geometri

Prov. Bergamo

N. 972

Scheda n. 1

Scala 1:200



PIANO TERRA

