

**Agenzia delle Entrate
CATASTO FABBRICATI
Ufficio Provinciale di
Latina**

Dichiarazione protocollo n. LT0014260 del 10/02/2026

Comune di Minturno

Via Santa Lucia

civ. SNC

Identificativi Catastali:

Sezione:

Foglio: 21

Particella: 1324

Subalterno: 6

Compilata da:

Di Placido Simone

Iscritto all'albo:

Geometri

Prov. Frosinone

N. 2674

Planimetria

Scheda n. 1

Scala 1:200

Piano Sottotrada 1
Hmed = 2.35 m

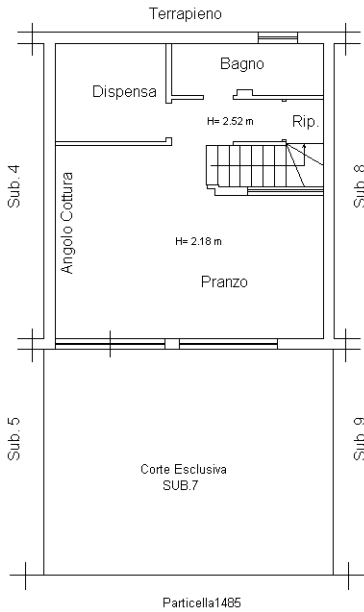

Piano Terra
Hmed = 2.56 m

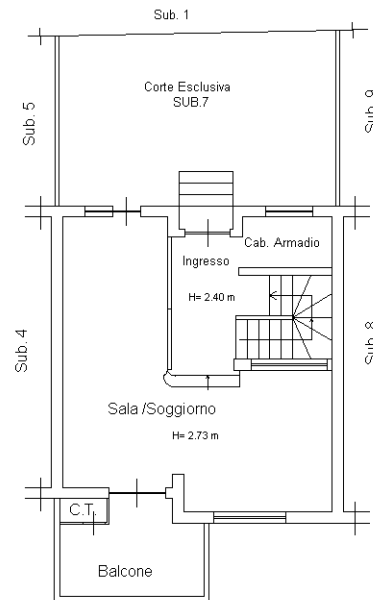

Piano Primo
Hmed = 2.78 m

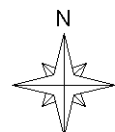
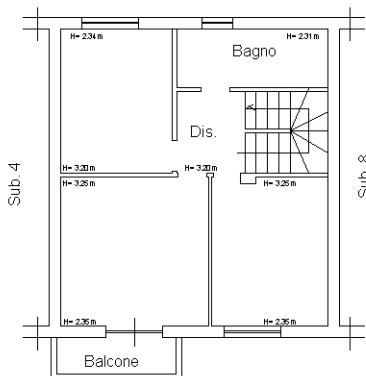

Ultima planimetria in atti