

MODULARIO  
F. rig. rend. 887



MINISTERO DELLE FINANZE  
DIREZIONE GENERALE DEL CATASTO E DEI SS.TT.EE.  
**CATASTO EDILIZIO URBANO** (RDL 13-4-1939, n. 652)

MOD. BN (CEU)

LIRE  
250

Planimetria di u.i.u. in Comune di URZUÈ via GIARDINI civ. 40

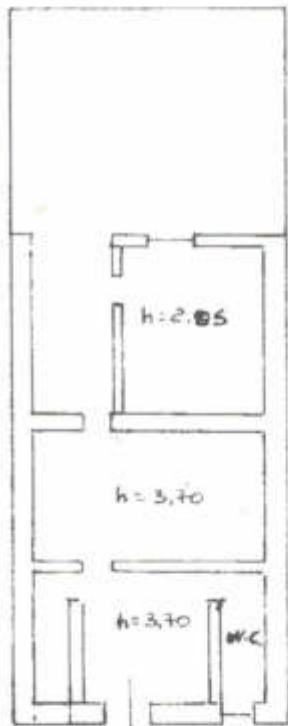

VIA GIARDINI

ORIENTAMENTO



SCALA DI 1:200



00912022

Dichiarazione di N.C.   
Denuncia di variazione

Compilata dal GEOMETRA [redacted]  
(Titolo, cognome e nome)

RISERVATO ALL'UFFICIO

Data presa in considerazione 23/10/1997 Data: 08/11/2024  
Totale schede: 4 - Formato di acquisizione: A4/210x297  
n. 536 sub 5 della provincia di NUORO foglio 536 particella 536 sub 5



A/1921/84

data 23/10/1997 Firma [signature]

upm 01  
Catasto Edilizio Urbano - Situazione al 08/11/2024 - Comune di URZUÈ (505) - Foglio 12 - Particella 536 - Subalterno 5 >  
Firmato Da: DI TELIA GIOVANNI Emesso Da: ARUBAPEC S.P.A. NG CA 3 Serial#: 10be58612225c5e1e2a41fbde90f9e58