



IO
315



MINISTERO DELLE FINANZE
DIREZIONE GENERALE DEL CATASTO E DEI SERVIZI TECNICI ERARIALI

MOD. B (Nuovo Catasto Edilizio Urbano)

NUOVO CATASTO EDILIZIO URBANO

Lire
20

(D. DECRETO-LEGGE 13 APRILE 1939, N. 652)

Planimetria dell'immobile situato nel Comune di **VOGHERA**

Via **DEL MERLO N. 3**

Ditta

Allegata alla dichiarazione presentata all'Ufficio Tecnico Erariale di **PAVIA - SCHEDA D - N. 0716824**

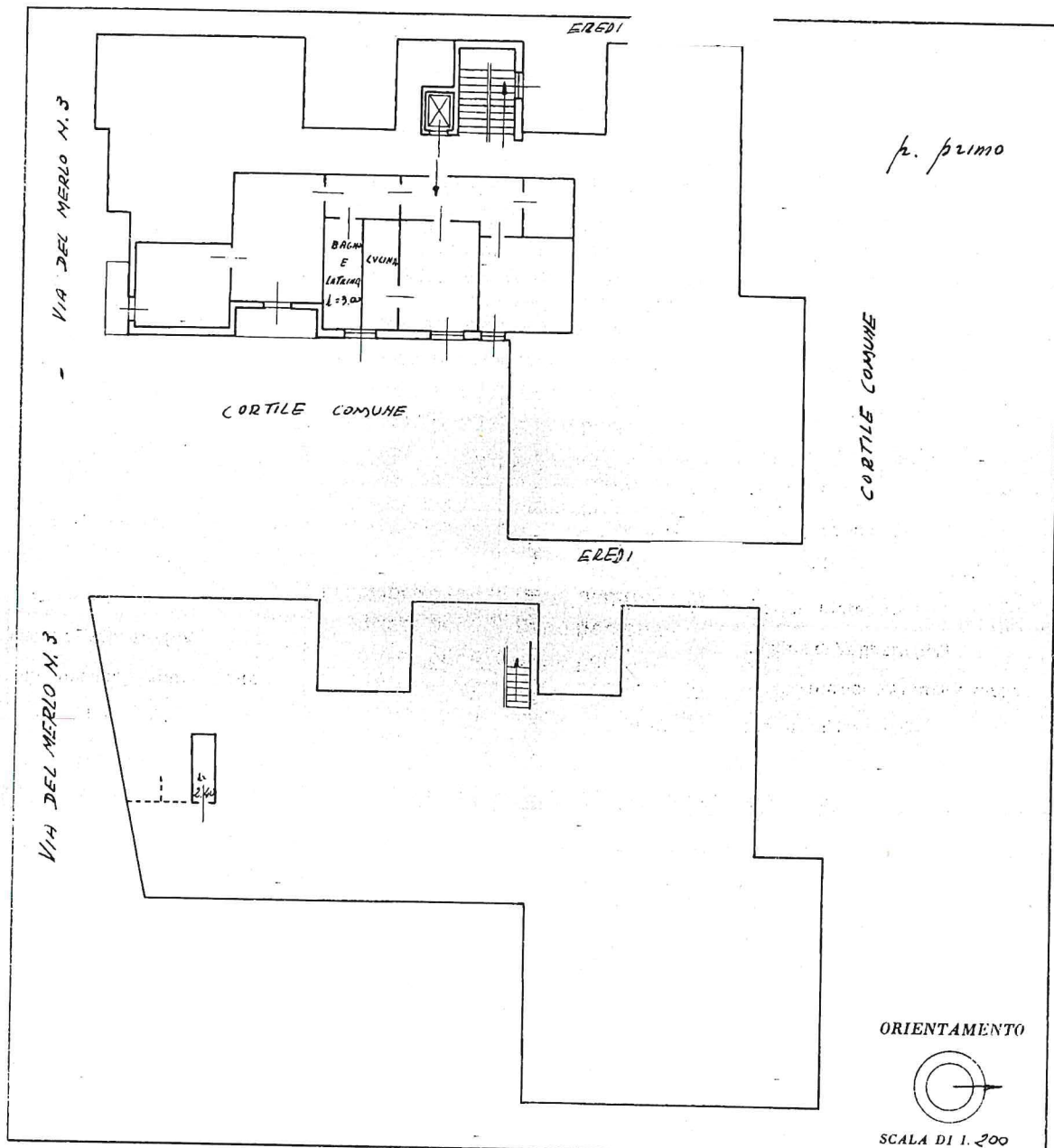

ORIENTAMENTO

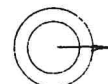

SCALA DI 1:200

SPAZIO RISERVATO PER LE ANNOTAZIONI D'UFFICIO

DATA

PROT. N.

[Handwritten notes]

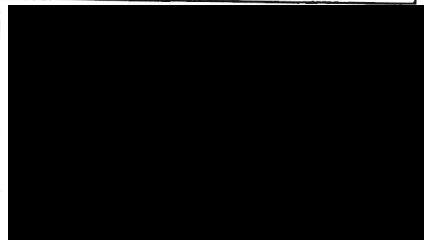

Catasto dei Fabbricati - Situazione al 16/06/2023 - Comune di VOGHERA (M109) - < Foglio 53 - Particella 2601 - Subalterno 7 >

tima planimetria in atti