

ANTONIO LIPPI
GEOMETRA
34170 GORIZIA
VIA DUCA D'AOSTA 146
TEL. 0481•520464 - FAX 0481•520464
geomlippi@geomlippi.it - antonio.lippi@geopec.it

TRIBUNALE DI GORIZIA

Nell' ESECUZIONE IMMOBILIARE iscritta al N. 6/2024 R.G.Es.

Promossa da
CONDOMINIO DI VIA PASUBIO N. 4
Contro
BUDIHNA Gregor

Giudice Dell' Esecuzione: Dott.ssa Martina Ponzin

Prossima Udienza : 10 ottobre 2024

RILIEVO FOTOGRAFICO

*L' esperto incaricato
Geom. Antonio Lippi*



The image shows a circular professional seal for Geom. Antonio Lippi, GORIZIA, Pos. n. 106. The seal is stamped in blue ink and features the text 'CONSIGLIO DEI GEOMETRI DELLA PROV. DI GORIZIA' around the perimeter. Overlaid on the seal is a handwritten signature in black ink, which appears to be 'Antonio Lippi'.



Contesto urbanistico



Contesto urbanistico

*L'esperto incaricato
Geom. Antonio Lippi*





Edificio condominiale



Edificio condominiale

L'esperto incaricato
Geom. Antonio Lippi





Edificio condominiale



Edificio condominiale

*L'esperto incaricato
Geom. Antonio Lippi*





*Edificio condominiale
Cabina elettrica*



Edificio condominiale – Adduzione gas

*L'esperto incaricato
Geom. Antonio Lippi*





Interno – P.T. - Atrio comune



Interno – P.T. - Vano scale

L'esperto incaricato
Geom. Antonio Lippi

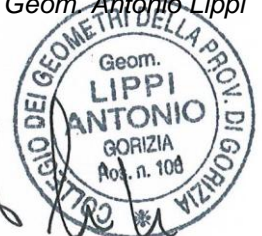

6 / 17



*Interno – Pianerottolo 1°P,
Ingresso Alloggio*



Interno – Alloggio - Ingresso

*L'esperto incaricato
Geom. Antonio Lippi*



7 / 17



Interno – Alloggio - Disimpegno



*Interno - Alloggio
Soggiorno*

*L'esperto incaricato
Geom. Antonio Lippi*

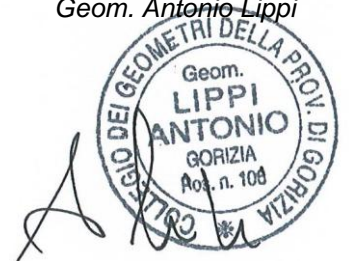



Interno - Alloggio – Cucina



*Interno – Alloggio
Camera*

*L'esperto incaricato
Geom. Antonio Lippi*



9 / 17



Interno - Alloggio – Stanza

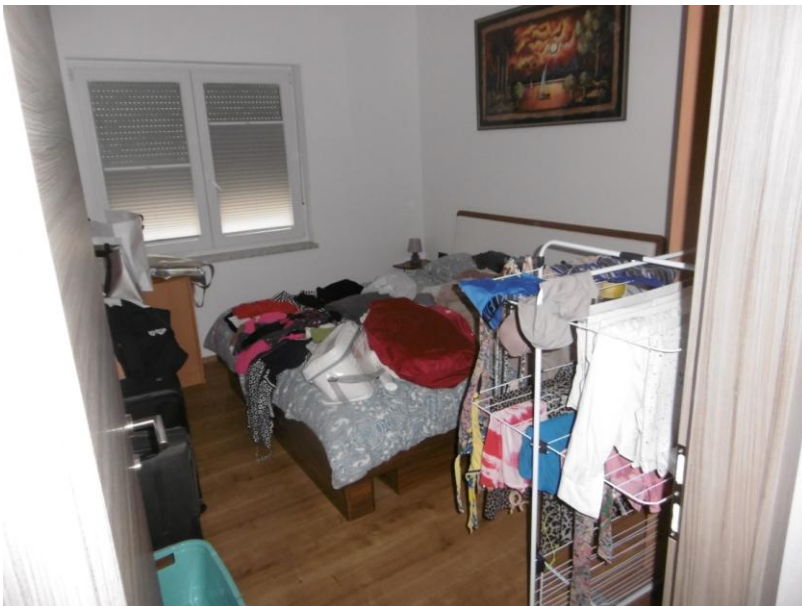

Interno – Alloggio - Camera

*L'esperto incaricato
Geom. Antonio Lippi*



10 / 17



Interno - Alloggio - Camera



Interno - Alloggio - Bagno

*L'esperto incaricato
Geom. Antonio Lippi*

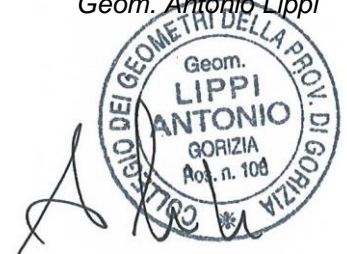



Interno - Alloggio – Ripostiglio/lavanderia



Esterno – Alloggio – Terrazza

L'esperto incaricato
Geom. Antonio Lippi



12 / 17



Esterno – Alloggio – Terrazza



Interno – Alloggio – Porta



Interno – Alloggio - Portafinestra



Interno – Alloggio – Stufa pellet

14 / 17



*Interno – Alloggio
Condizionatore*



*Interno – Alloggio
Condizionatore*

*L'esperto incaricato
Geom. Antonio Lippi*





*Esterno – Alloggio
Motore Condizionatore*



Eterno – Alloggio – Persiana avvolgibile

*L'esperto incaricato
Geom. Antonio Lippi*



16 / 17



Interno – Alloggio – Quadro elettrico



Interno – Seminterrato – Disimpegno comune

17 / 17



*Interno – Seminterrato
Disimpegno comune*



Interno – Seminterrato – Cantina

*L'esperto incaricato
Geom. Antonio Lippi*

