

MODELLO  
REG. N. 48



MINISTERO DELLE FINANZE  
DIREZIONE GENERALE DEL CATASTO E DEI SERVIZI TECNICI ERARIALI

Mod. B - Nuovo Catasto Edilizio Urbano

# NUOVO CATASTO EDILIZIO URBANO

Planimetria dell'immobile situato nel Comune di **PADOVA** n. **Francesco Zonaro n°6**  
Ditta **ZANARDO AMNERIS fu Giacinto**  
Allegata alla dichiarazione presentata dal **Tecnico Erariale** di **PADOVA**  
SEZ. A FOGGIO XXI° MAPP. 34/b.5

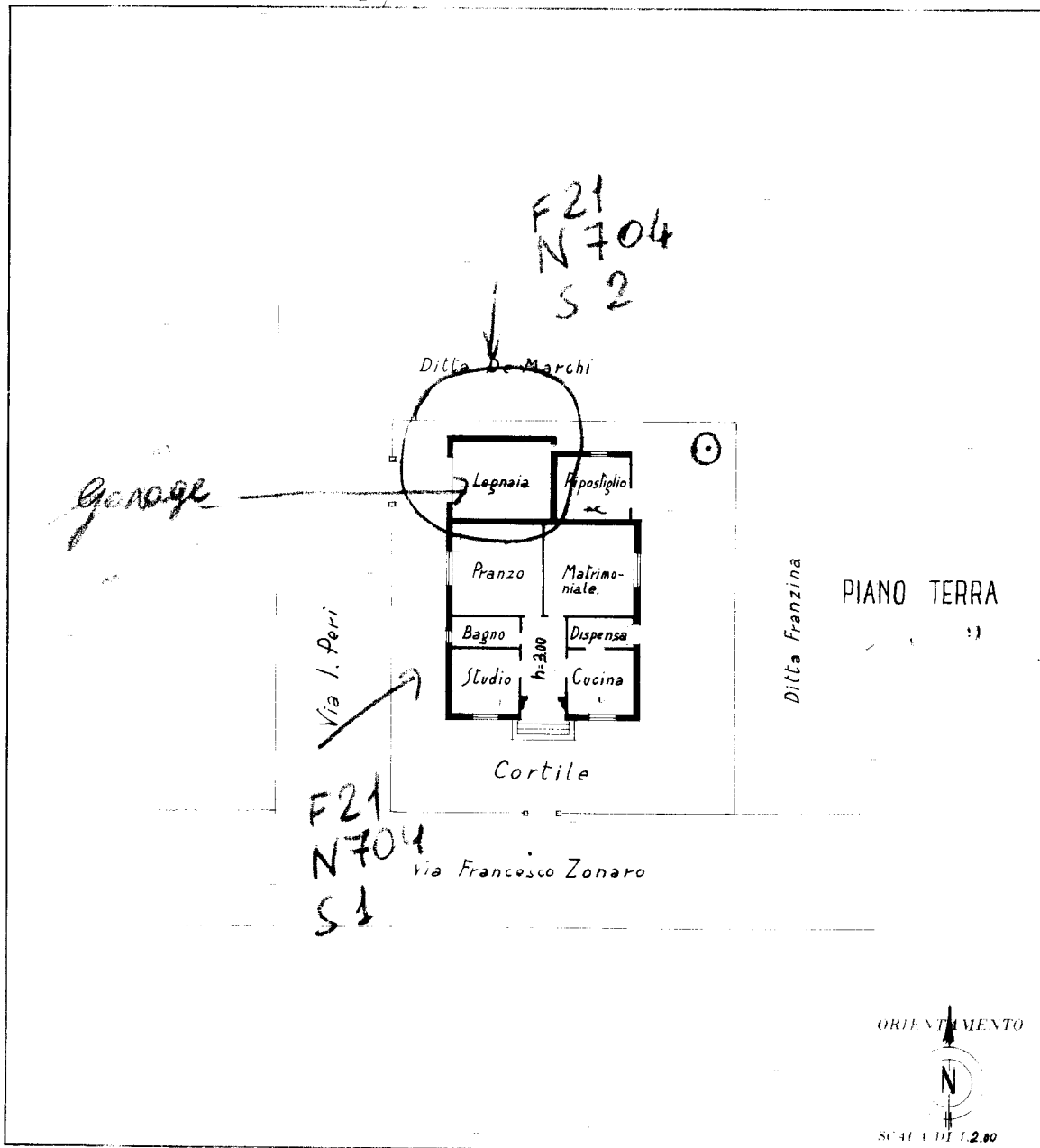

CAPIRESE

DATA 29/5/1957

PROT. N. 21

Comprovato dal Geometra  
**LUIGI VECCHIATI**  
iscritto all'Albo dei Geometri  
nella Provincia di **PADOVA**  
il 29/5/1957  
firmato dal Geom. Luigi Vecchiati

Ultima planimetria in atti

Catasto dei Fabbricati - Situazione al 19/05/2026 - Comune di PADOVA(G224) - < Foglio 44 - Particella 580 - Subalterno 1 >  
inattu 01  
VIA FAUSTO ZONARO n. 6 Piano T