

**Agenzia del Territorio
CATASTO FABBRICATI
Ufficio Provinciale di
Latina**

Dichiarazione protocollo n. LT0020057 del 03/02/2004

Planimetria di u.i.u. in Comune di Aprilia

Via Le Salzare

civ. 8

Identificativi Catastali:

Sezione:
Foglio: 85
Particella: 49
Subalterno: 22

Compilata da:
Romani Massimo
Iscritto all'albo:
Geometri

Prov. Latina

N. 1929

Scheda n. 1

Scala 1:200

**ABITAZIONE PIANO TERRA
H. 3,00**

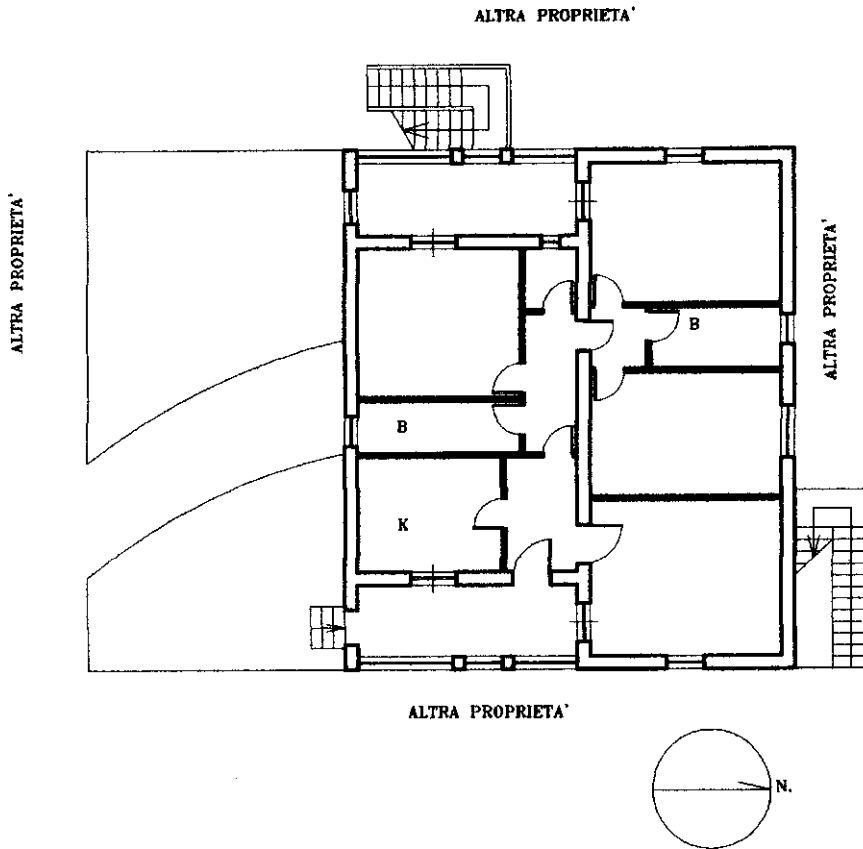

Catasto dei Fabbricati - Situazione al 12/08/2025 - Comune di APRILIA (A341) - < Foglio 85 - Particella 49 - Subalterno 22 >
VIA LE SALZARE n. 8 Interno 1 Piano T

Ultima planimetria in atti