

TRIBUNALE ORDINARIO DI CATANZARO
SEZIONE PRIMA CIVILE
UFFICIO ESECUZIONI IMMOBILIARI
R.G.ESPR. 130/2024
G.E. DOTT.SSA CHIARA DI CREDICO

CREDITORE PROCEDENTE:

YODA SPV SRL - CON L'AVVOCATO ANTONIO SCHIAVONE

DEBITORI ESECUTATI:



ALLEGATO 7

ELABORATI GRAFICI

L'Esperto Stimatore
Dott. Ing. Danilo ISABELLO

ELABORATI GRAFICI

- TAVOLA 1 – INQUADRAMENTO TERRITORIALE
- TAVOLA 2 – RILIEVO
- TAVOLA 3 – SUPERFICIE PONDERATA



ORTOFOTO - LOCALITÀ GULLUZZO O VOLPE



ORTOFOTO - INDIVIDUAZIONE FABBRICATO



VISTA DI INSIEME DEL FABBRICATO



STRADA DI ACCESSO AL FABBRICATO



PIANTA PIANO TERRA SUBALTERNO 2 - BENE A
H= 3.18 m

COMUNE DI MONTAURO
TAVOLA 2 - RILIEVO

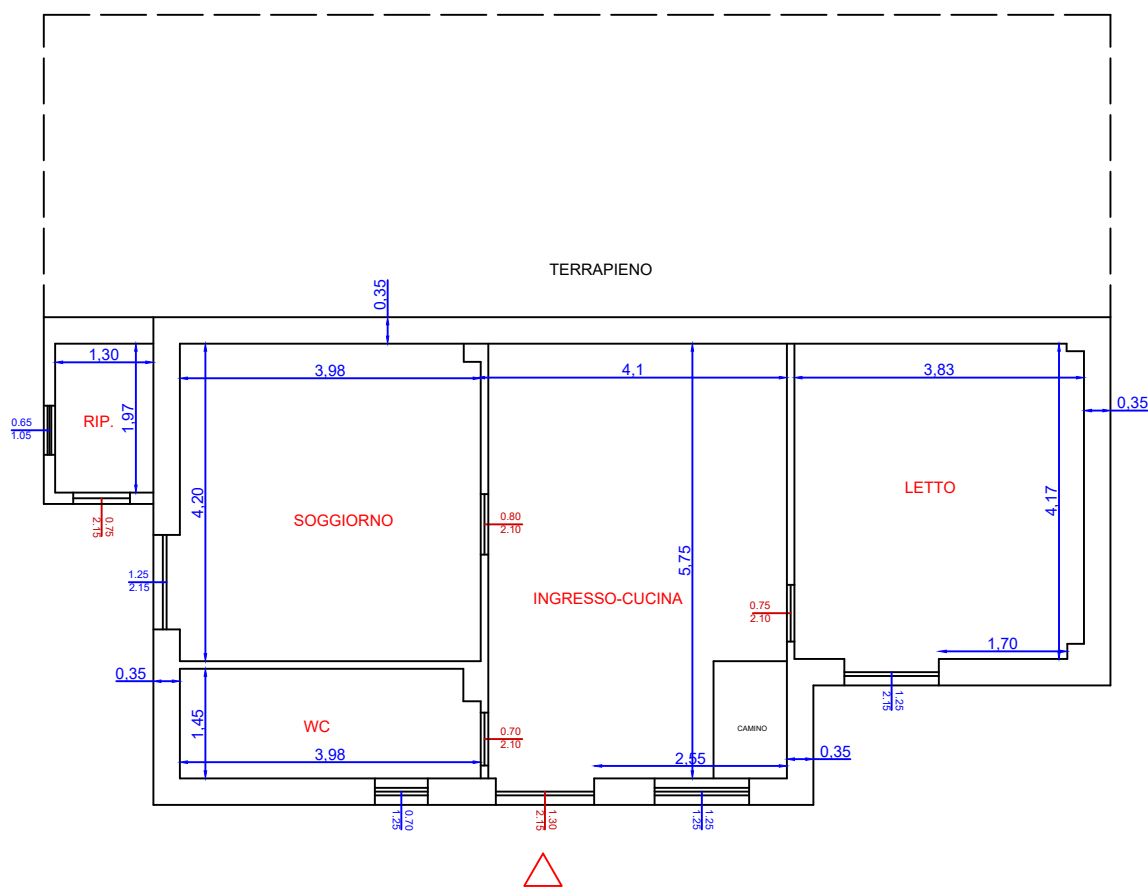

PIANTA PIANO TERRA SUBALTERNO 4 - BENE B
H= 2.90 m

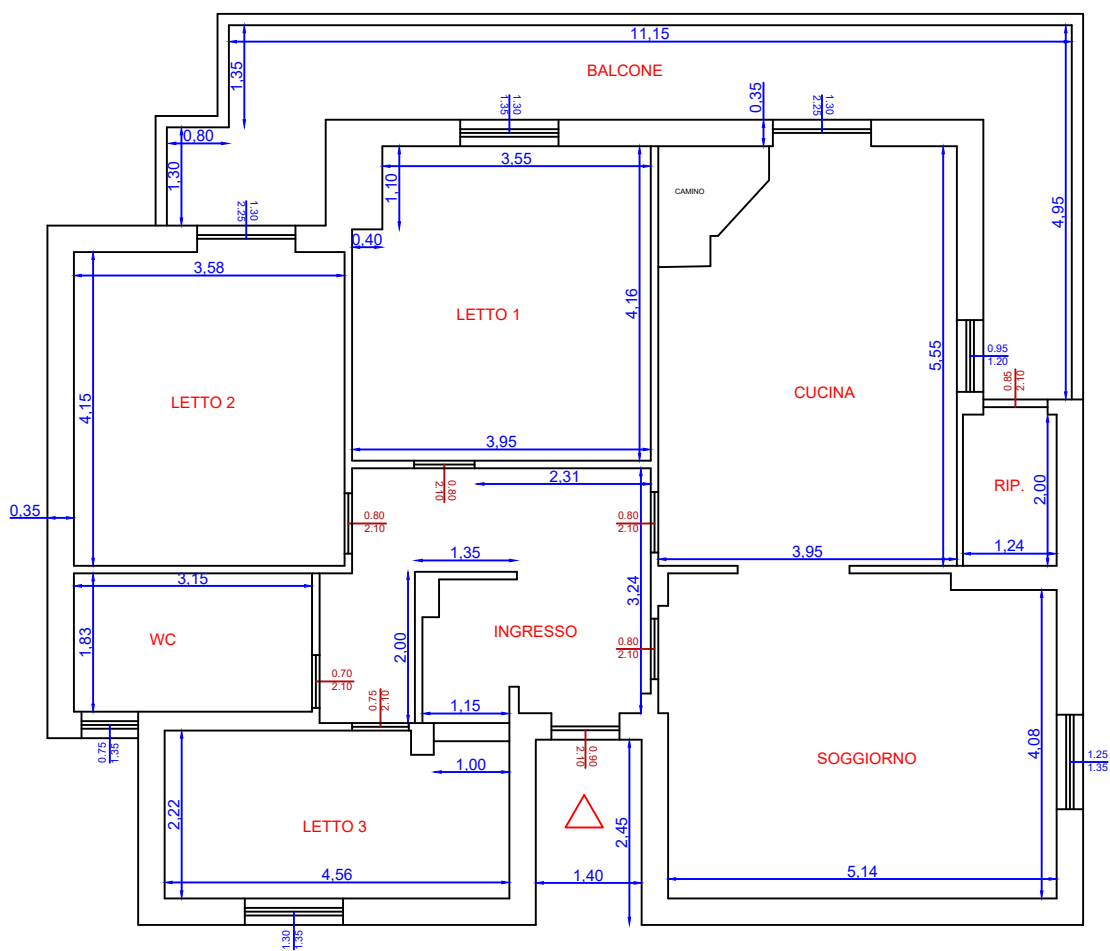

PIANTA PIANO TERRA SUBALTERNO 2 - BENE A

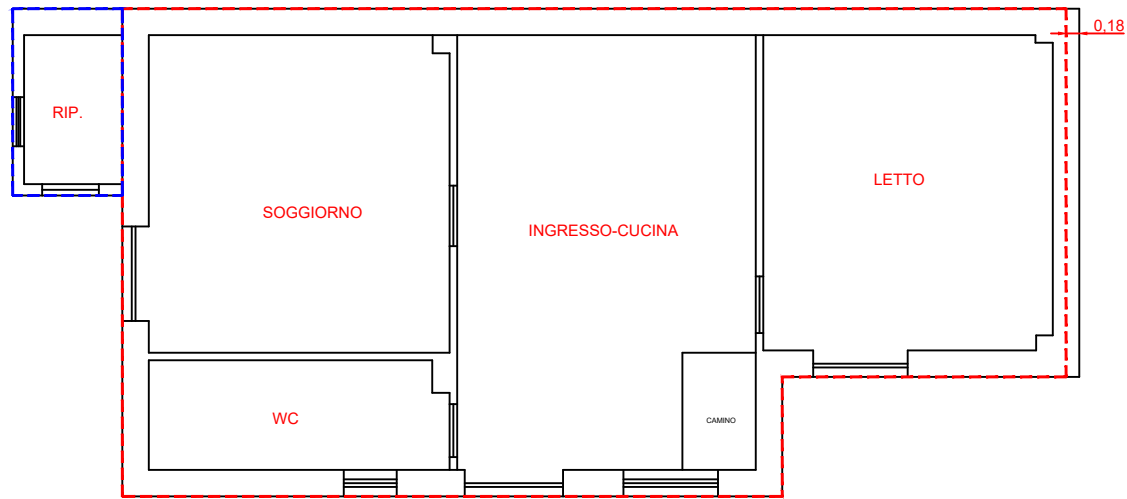

PIANTA PIANO TERRA SUBALTERNO 4 - BENE B

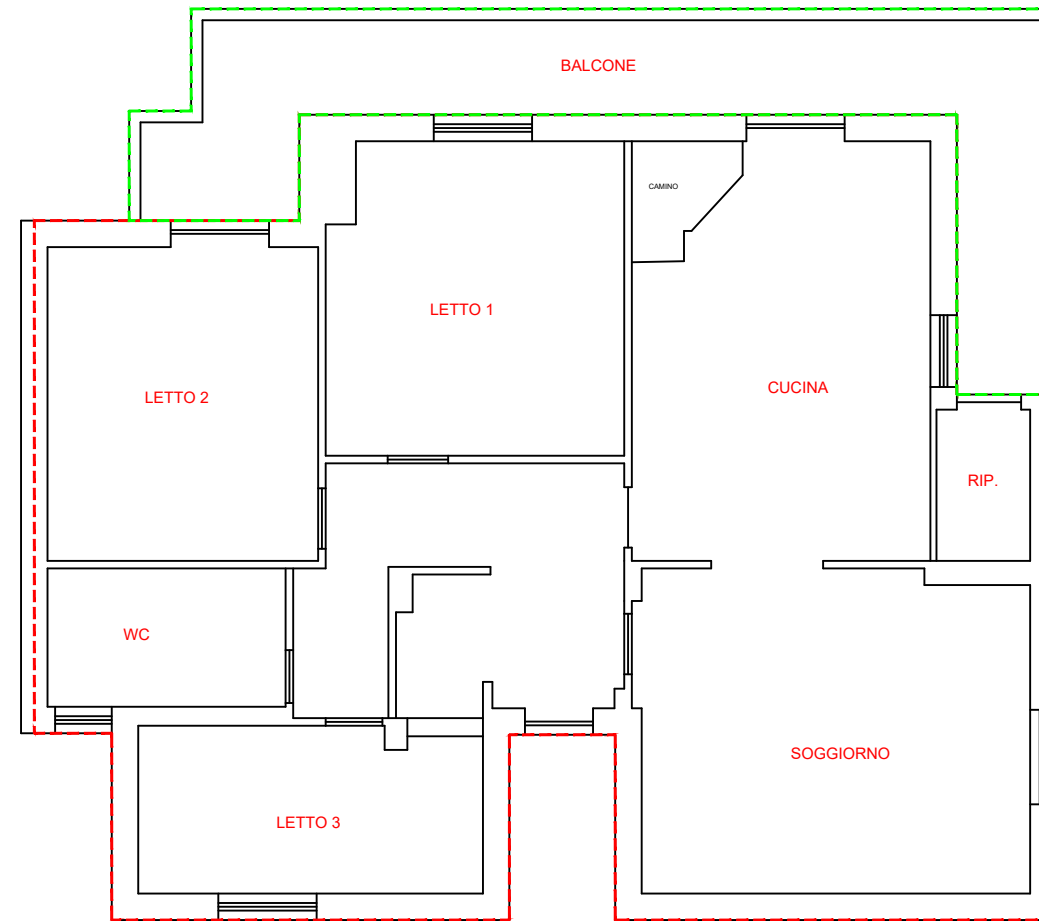

Legenda

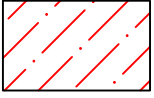
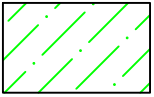
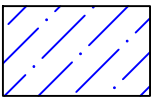
-  Superficie principale
-  Balconi
-  Pertinenza

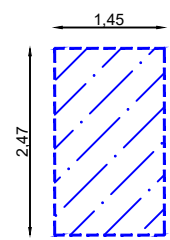
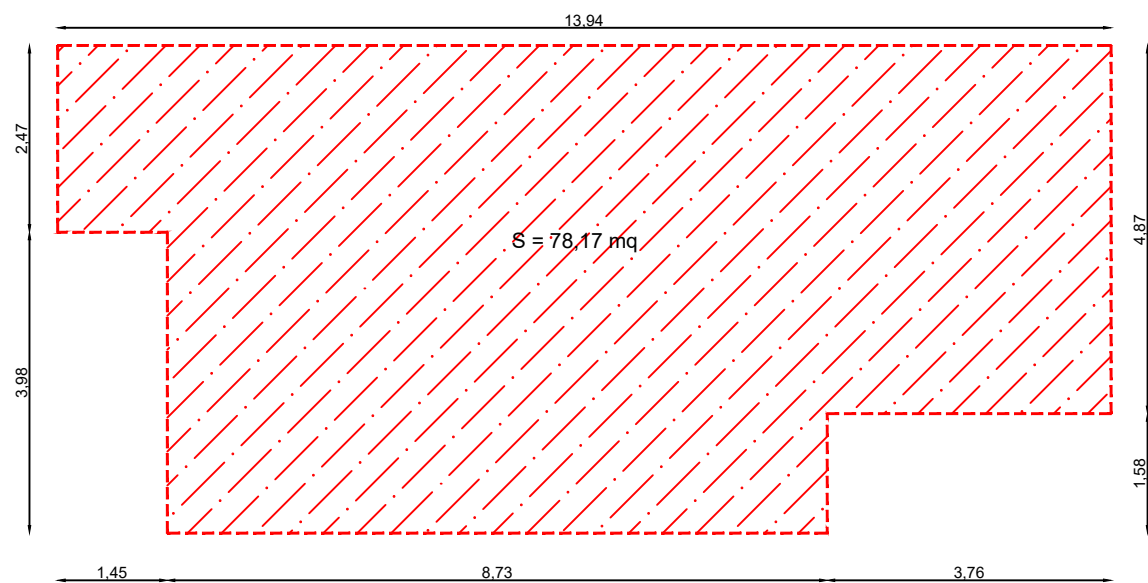

S = 3,58 mq

