

Ultima planimetria in atti

Data presentazione: 22/02/1983 - Data: 20/05/2023 - n. T35969 - Richiedente: MCCTZN74A22B950H

Totale schede: 1 - Formato di acquisizione: fuori standard (373X968) - Formato stampa richiesto: A4(210x297)

MINISTERO DELLE FINANZE  
 DIREZIONE GENERALE DEL CATASTO E DEI SERVIZI TECNICI ERARIALI  
**NUOVO CATASTO EDILIZIO URBANO**  
 PIANIMETRIA dell'immobile situato nel Comune di [redacted] (AR) - Via DELLE CASINE nr. 202, 218, 219  
 Planimetria della dichiarazione presentata all'Ufficio Tecnico Erariale di [redacted]

COMUNE DI ILADI  
 Foglio 14, MAPPALE 51  
 A. 182000

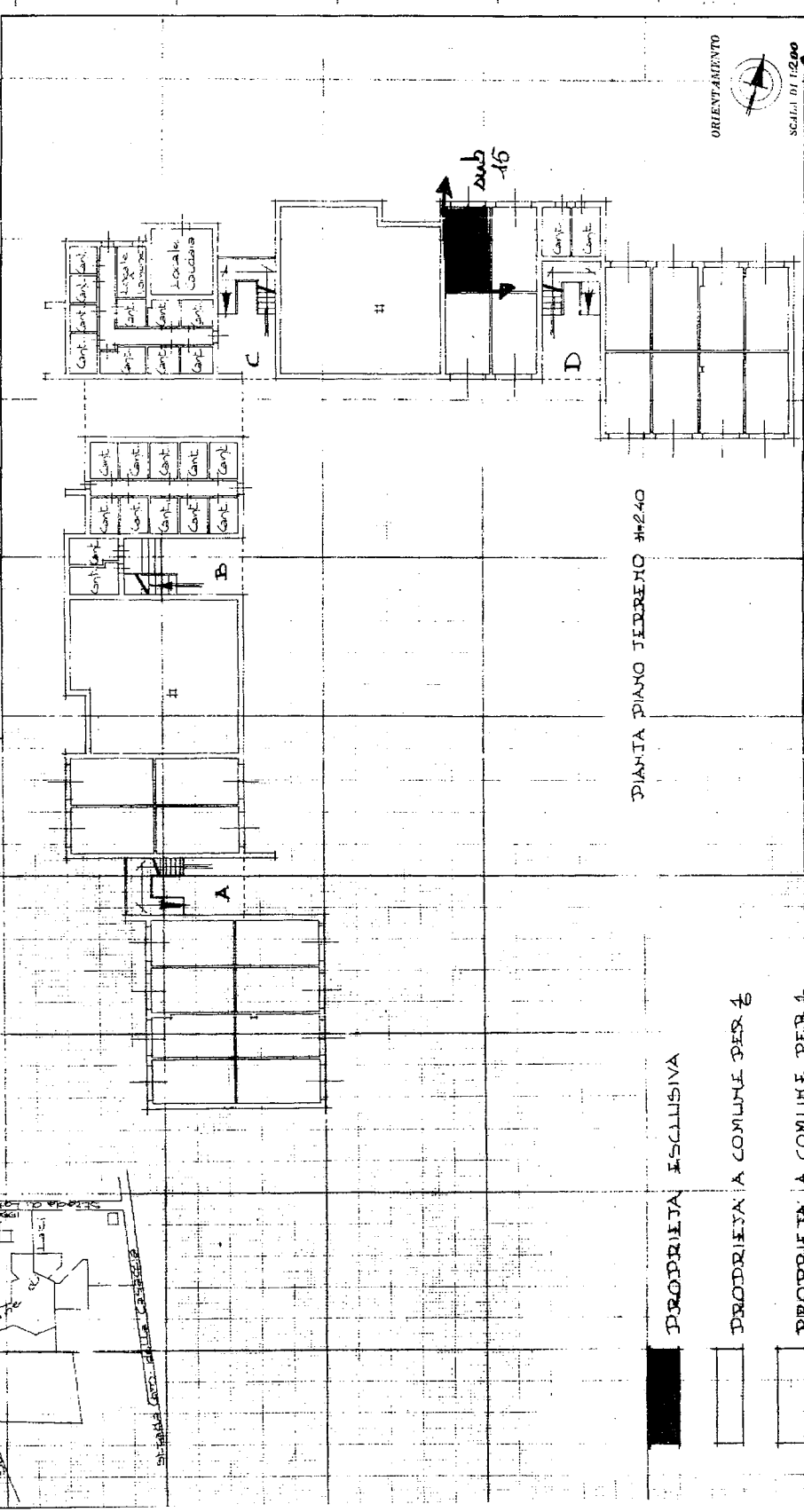

PIANTA PIANO TERZO 3H240

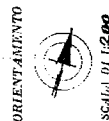

Scala di 1:200

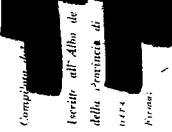

SPAZIO RISERVATO PER LE ANNOTAZIONI D'UFFICIO  
 DATA PROT. N. 187  
 2023/05/20

- PROPRIETA' ESCLUSIVA
- PROPRIETA' A COMUNE PER 1/2
- PROPRIETA' A COMUNE PER 1/4
- PROPRIETA' A COMUNE PER 1/10

Ultima planimetria in atti