

PLANIMETRIA RILEVATA NEL CORSO DEL SOPRALLUOGO

rapp. dis. 1:100

LOTTO 1 - CORPO A

Abitazione

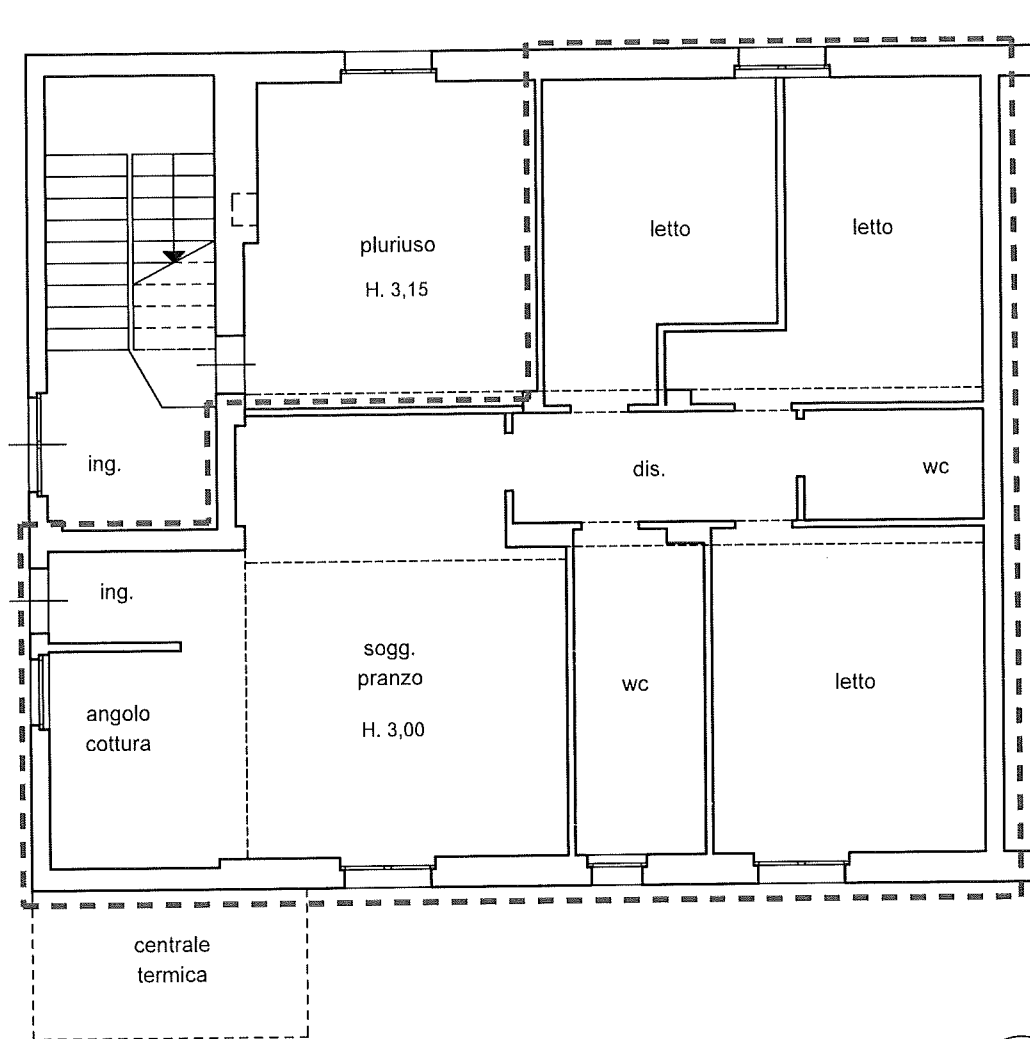

PIANTA PIANO TERRA

 perimetro abitazione al PT



PLANIMETRIA RILEVATA NEL CORSO DEL SOPRALLUOGO

rapp. dis. 1:100

LOTTO 1 - CORPO A

Abitazione

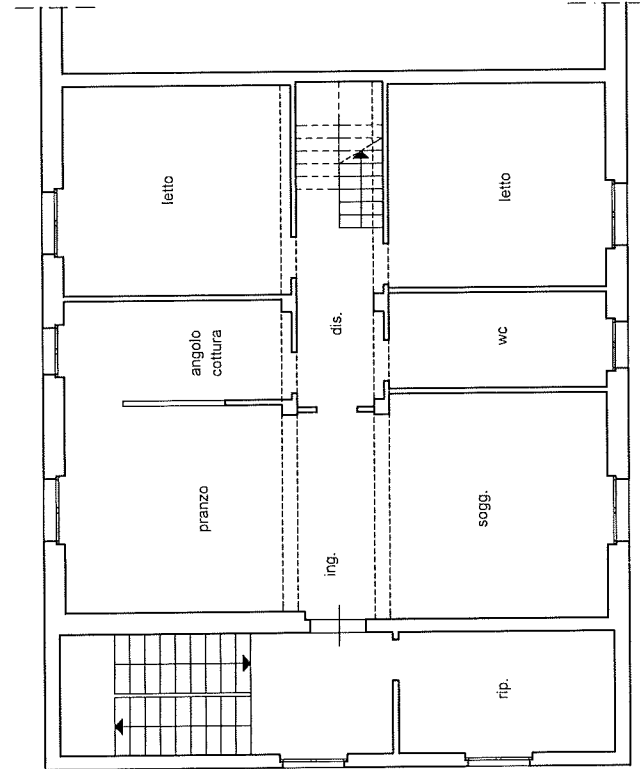

PIANTA PIANO PRIMO

H. 2,30

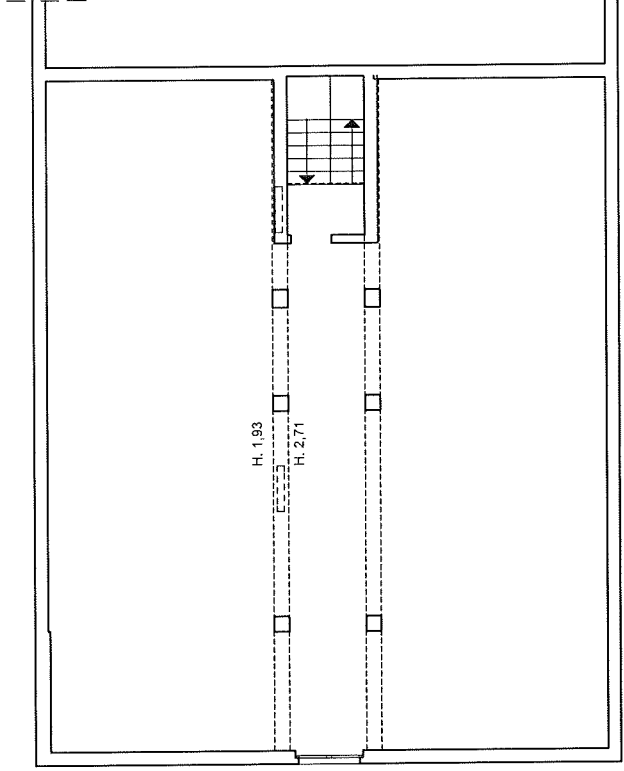

PIANTA PIANO SECONDO

sottotetto



INDIVIDUAZIONE IMMOBILE
SU BASE CATASTALE
rapp. dis. 1:700



TAVOLA DI CONFRONTO
PLANIMETRIA CATASTALE - SITUAZIONE ATTUALE
PIANO PRIMO - sub 3



SITUAZIONE ATTUALE

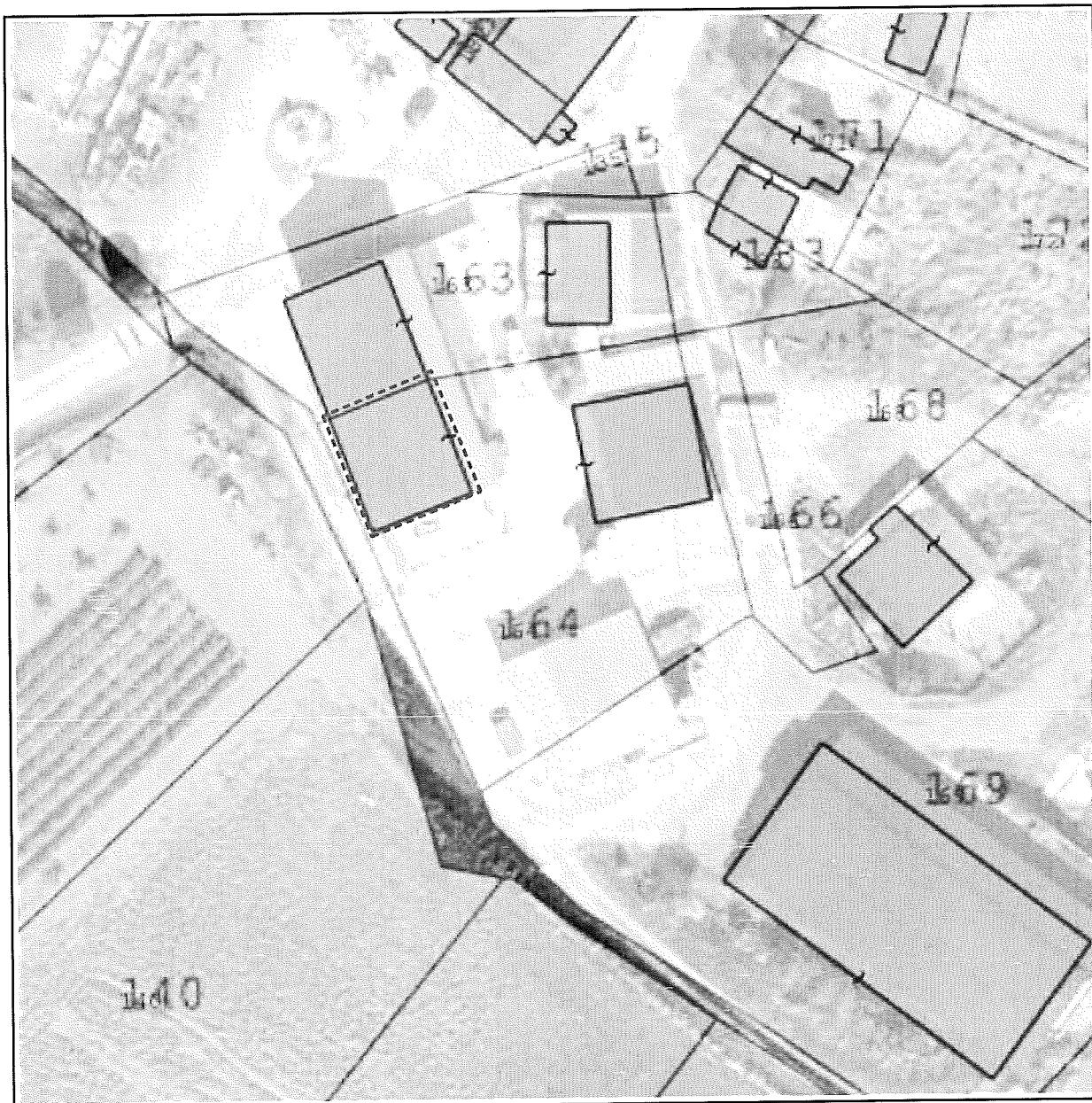
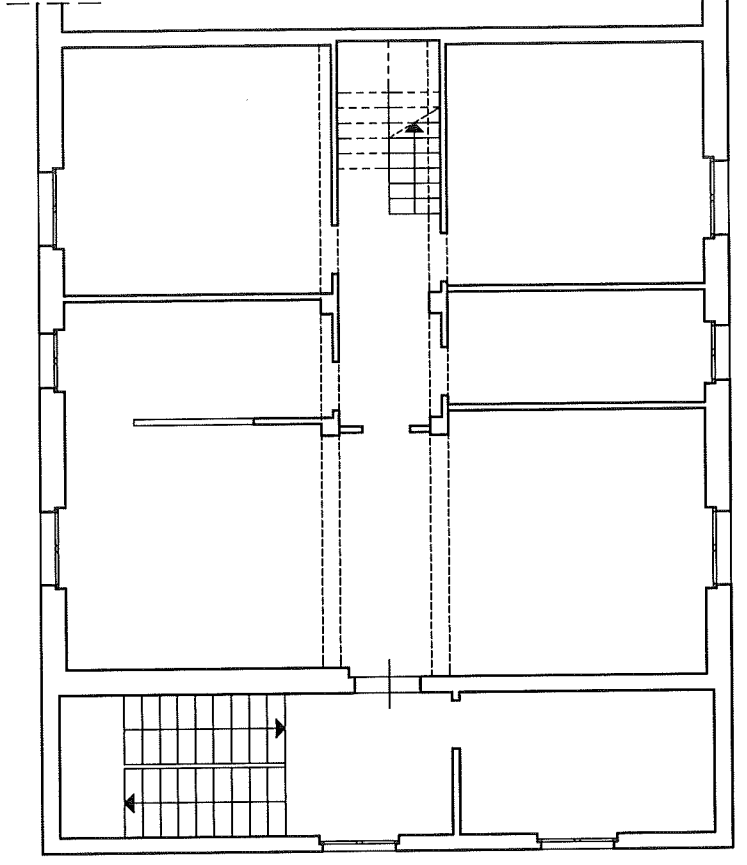
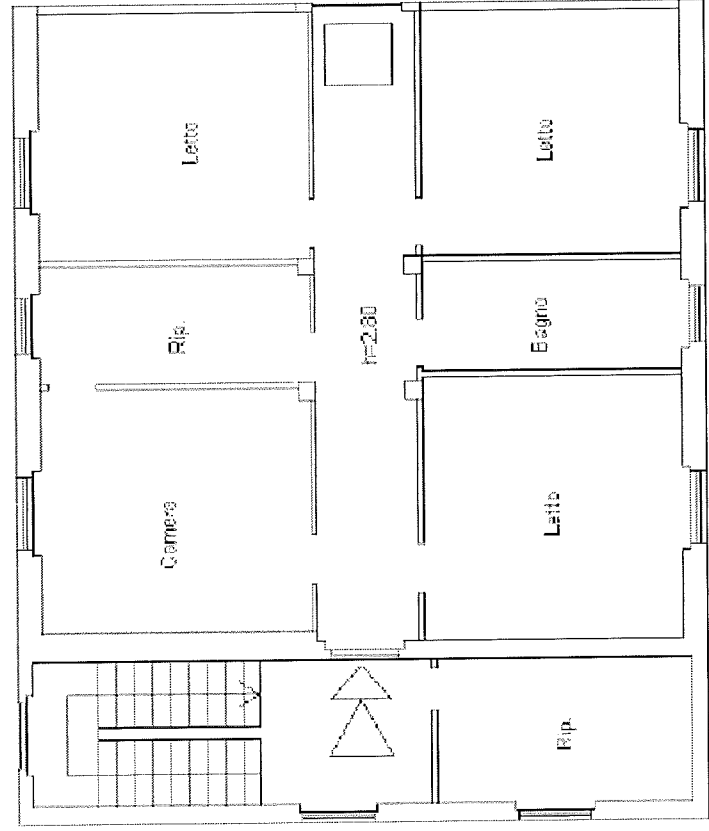

SITUAZIONE CATASTALE



TAVOLA DI CONFRONTO
PLANIMETRIA CATASTALE - SITUAZIONE ATTUALE
PIANO TERRA - sub 2 e sub 3

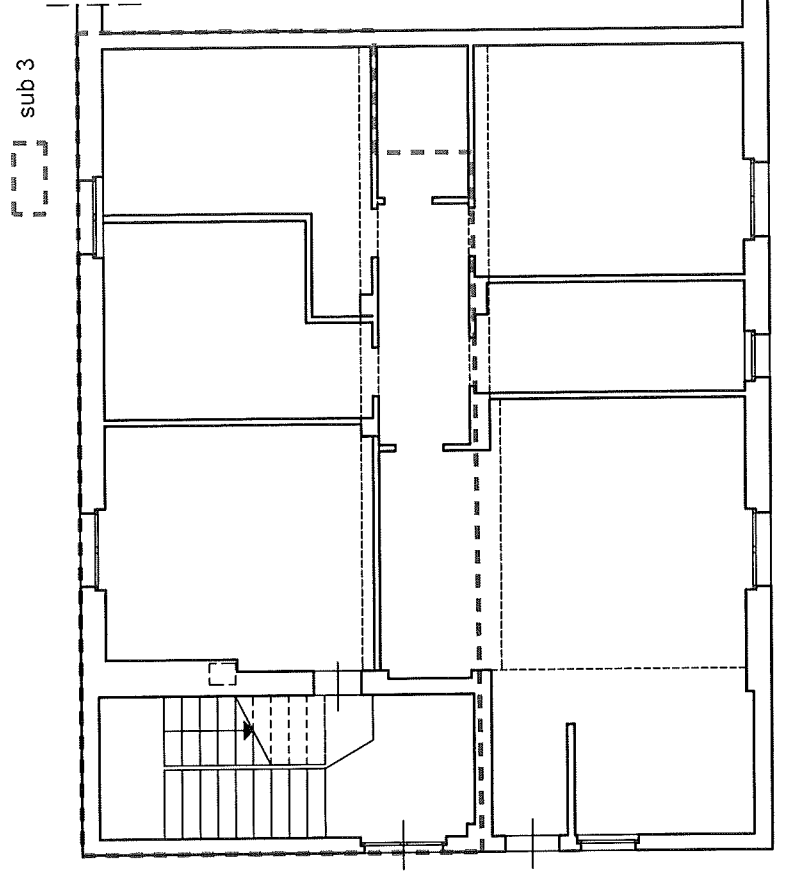

SITUAZIONE ATTUALE

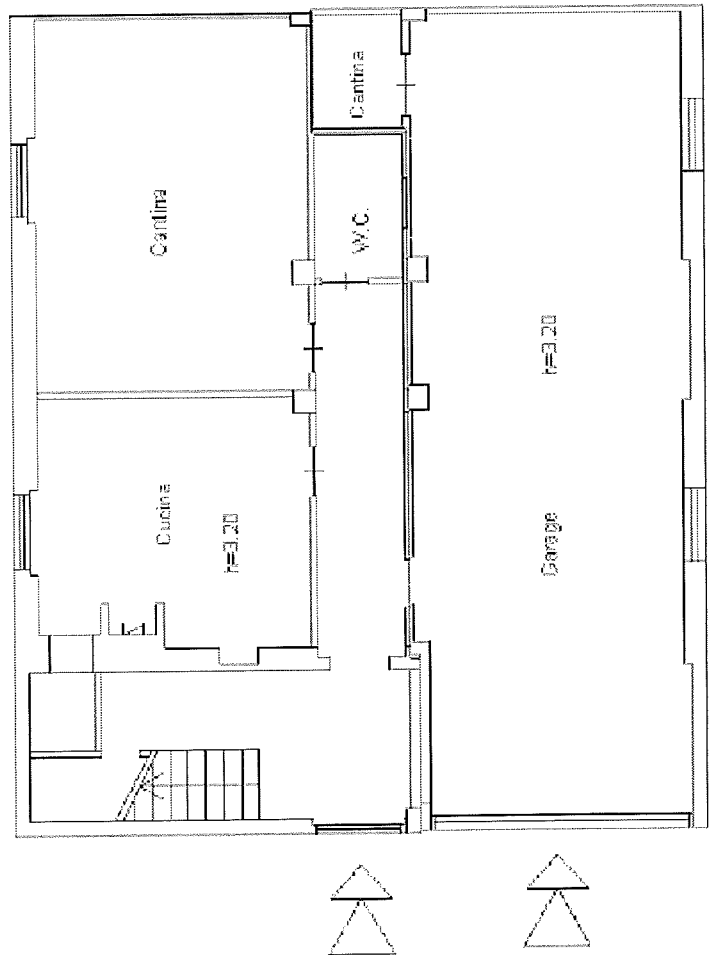

SITUAZIONE CATASTALE



TAVOLA DI CONFRONTO
PIANTA C.E. n. 14/79 - SITUAZIONE ATTUALE
PIANO PRIMO - sub 3

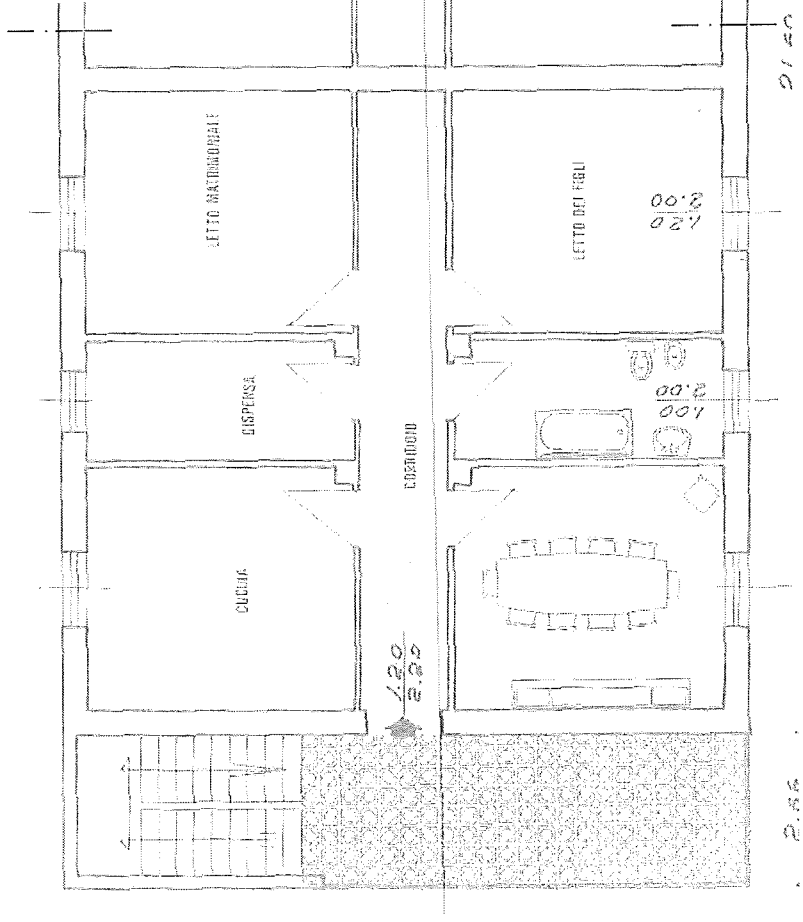

SITUAZIONE DA C.E. n. 14/79

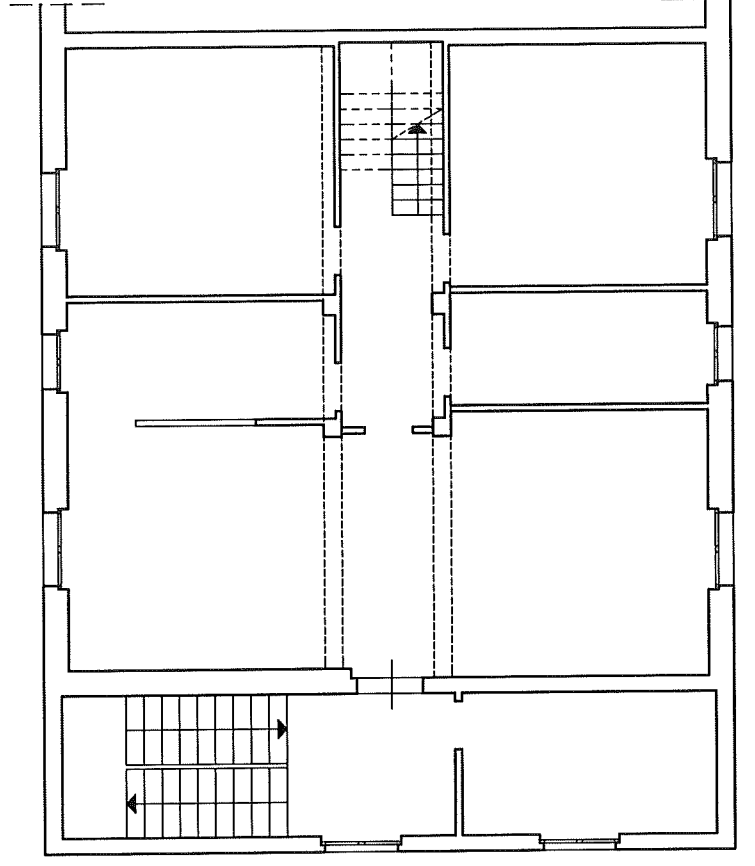

SITUAZIONE ATTUALE



TAVOLA DI CONFRONTO
PIANTA C.E. n. 14/79 - SITUAZIONE ATTUALE
PIANO TERRA - sub 2 e sub 3

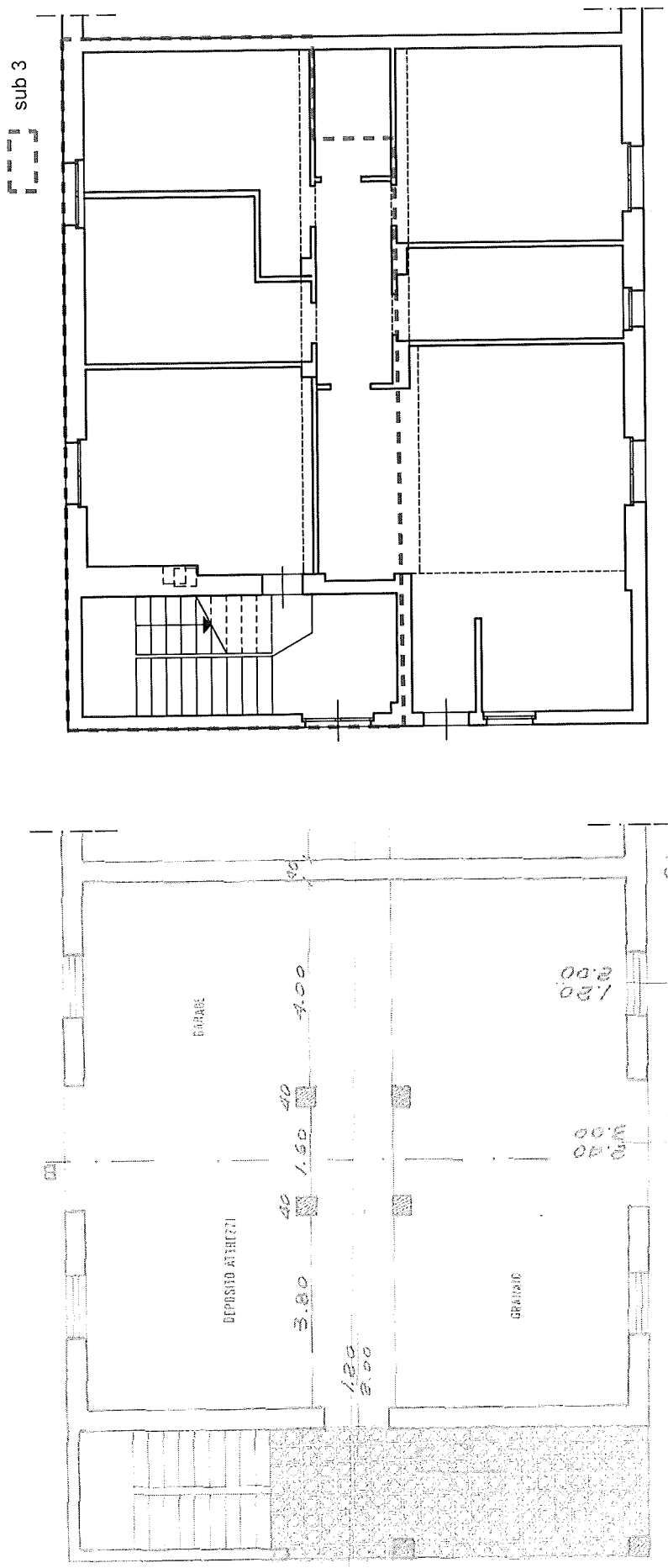

SITUAZIONE ATTUALE

SITUAZIONE DA C.E. n. 14/79



SOVRAPPOSIZIONE
SAGOMA C.E. n. 14/79 - SAGOMA ATTUALE
abitazione - sub 2 e 3

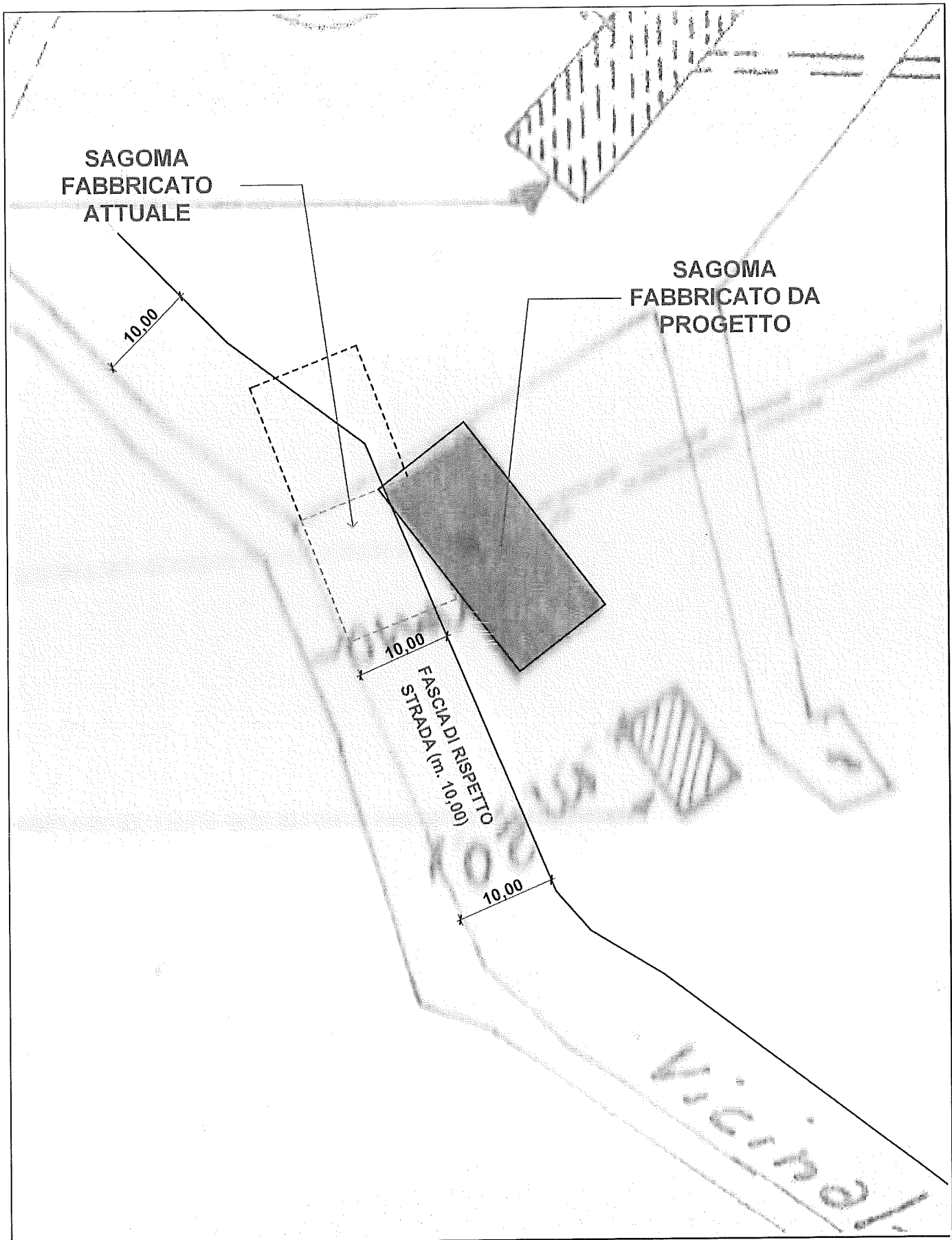

Agenzia del Territorio
CATASTO FABBRICATI
Ufficio Provinciale di
Campobasso

Dichiarazione protocollo n. CB0210899 del 11/07/2007

Planimetria di u.i.u. in Comune di Casacalenda

Contrada San Vito

civ. 3/C

Identificativi Catastali:

Sezione:

Foglio: 64

Particella: 164

Subalterno: 2

Compilata da:
D'amico Anna

Iscritto all'albo:
Geometri

Prov. Campobasso

N. 1201

Scheda n. 1

Scala 1:200

PIANO TERRA

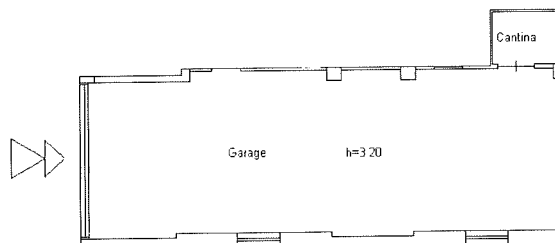

Ultima planimetria in atti

Data: 20/05/2024 - n. T212871 - Richiedente: RCCVCN62A06L113C

Totale schede: 1 - Formato di acquisizione: A4(210x297) - Formato stampa richiesto: A4(210x297)



