

3043 1270/1 6310  
 Med. A (Nuovo Catasto Edilizio Urbano)  
**MINISTERO DELLE FINANZE**  
**DIREZIONE GENERALE DEL CATASTO E DEI SERVIZI TECNICI ERARIALI**  
**NUOVO CATASTO EDILIZIO URBANO**  
 (A. INCAUTAZIONE 13 APRILE 1994, N. 312)

Planimetria dell'immobile situato nel Comune di **MASCAGNI**  
 Via **MASCAGNI**  
 Ditta **LAZZARINI GIUSEPPE** nato a **CAPTUDA** il **14.02.1944** - PROPRIETÀ RIG.  
 Allegata alla dichiarazione presentata all'Ufficio Tecnico Edilizio di **PADOVA**  
**Scheda N.°**

N.C.T.		N.C.E.U.					
SEZ.	RC.	ALL.	MURALE	SEZ.	RC.	MURALE	SUB.
U	16°	D	1447	U	16°	1447	7

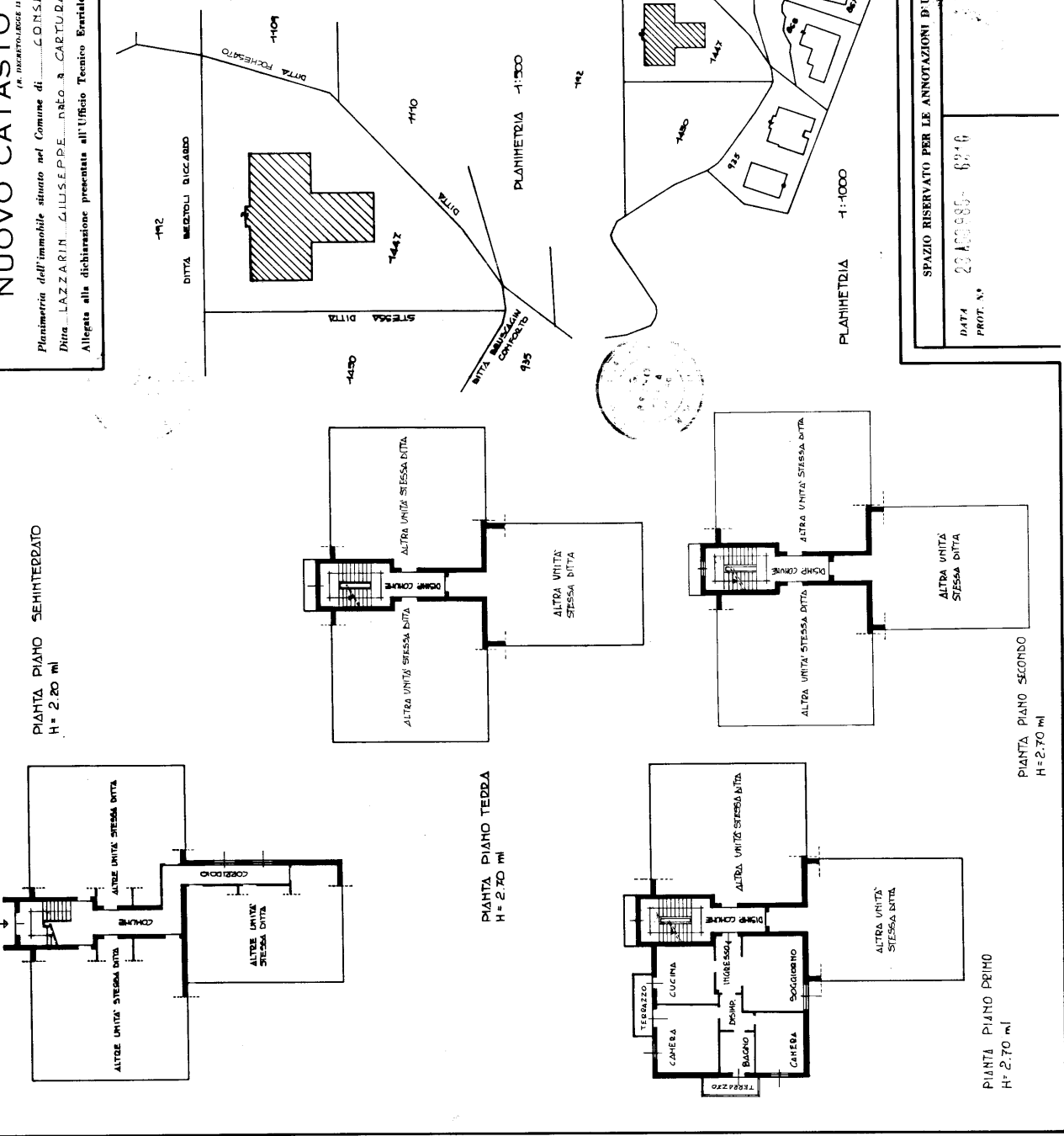

COMPILARE DAL  
 (Firma, nome e cognome del tecnico)  
**LING. RESTA. BRUNO**  
 iscritto all'Albo degli INGEGNERI  
 della Provincia di **PADOVA**  
 Data \_\_\_\_\_  
 Firma: \_\_\_\_\_

SPAZIO RISERVATO PER LE ANNOTAZIONI D'UFFICIO

DATA **20.08.85** 6946  
 PROT. N.° \_\_\_\_\_