

RILIEVO FOTOGRAFICO

STUDIO PROFESSIONALE

Comune di Termoli (CB)

via Madonna delle Grazie 54/A

Identificazione Catastale NCEU :

Foglio 12 Particella 1255 Subalterno 117



FOTO N.01 Inquadramento territoriale mediante google maps



FOTO N.02 Inquadramento urbano mediante google maps

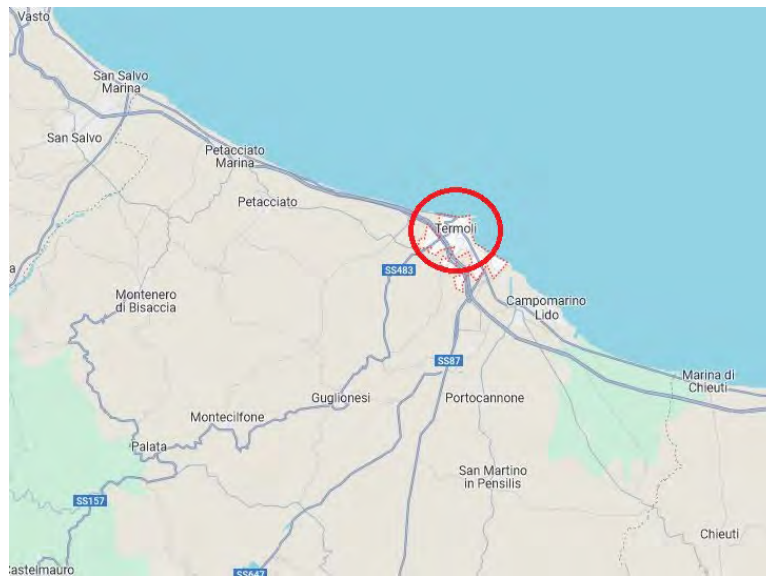

FOTO N.03 Inquadramento di zona

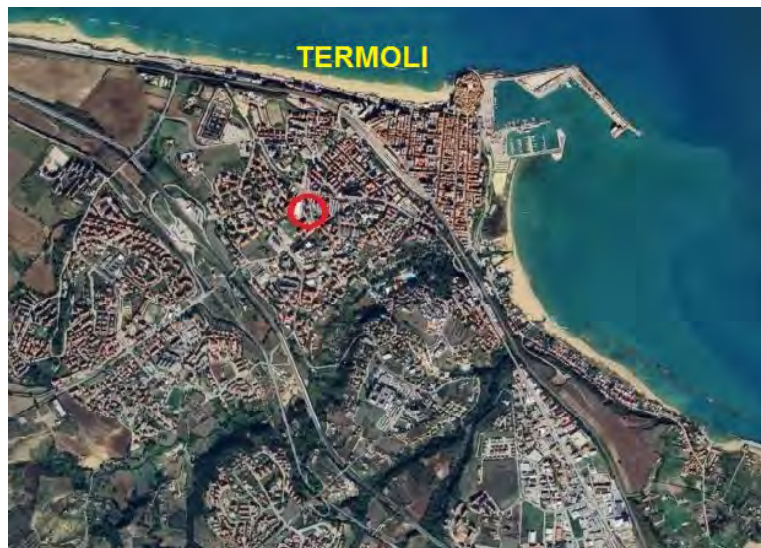

FOTO N.04 Individuazione Edificio C



FOTO N.05 Accesso al complesso residenziale



FOTO N.06 Individuaz. immobile - Edificio C, piano terra, interno 3



FOTO N.07 Ingresso/sala di attesa

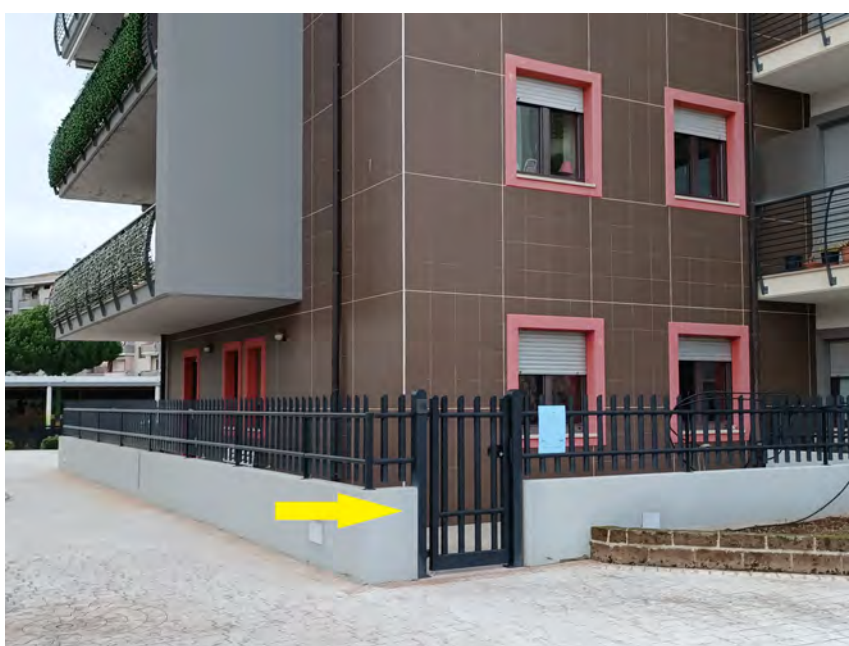

FOTO N.08 Vano reception



FOTO N.09 Studio 1



FOTO N.10 Studio 2



FOTO N.11 Studio 3



FOTO N.12 Bagno 1



FOTO N.13 Bagno 2