

**Agenzia delle Entrate
CATASTO FABBRICATI
Ufficio Provinciale di
Roma**

Dichiarazione protocollo n. RM0220495 del 26/05/2022

Comune di Velletri

Via Della Pallade

civ. 4-6

Identificativi Catastali:

Sezione:

Foglio: 68

Particella: 90

Subalterno:

Compilata da:

Di Fabio Massimo

Iscritto all'albo:

Geometri

Prov. Roma

N. 7895

Planimetria

Scheda n. 1

Scala 1:200

Abitazione

Piano Terra

Distacco su p.lla 1159

PORTICO

WC

H= 3,00

CUCINA
H= 3,90

H= 3,85

Distacco su p.lla 91

PORTICO

CORTE ESCLUSIVA

Distacco su p.lla 1159

BAGNO

H= 3,00

H= 3,00

BAGNO

Piano Primo

BAGNO

TERRAZZO

Nord



Distacco su p.lla 1159

Catasto dei Fabbricati - Situazione al 25/06/2024 - Comune di VELLETRI(L.719) - < Foglio 68 - Particella 90 - Subalterno >
VIA DELLA PALLADE n. 4-6 Piano T-1

Ultima planimetria in atti

M. 100000
L. 100000

MINISTERO DELLE FINANZE

DIREZIONE GENERALE DEL CATASTO E DEI SERVIZI TECNICI ERARIALI

NUOVO CATASTO EDILIZIO URBANO

in formato carta a griglia A4 (1)

Piantina dell'immobile sita nel Comune di VELLETRI

Via GIORGIO TRONCINI

Dis. [REDACTED]

Allegata alla dichiarazione presentata all'Ufficio Terziario Esteri di ROMA

X
Lit. 300
N. 4 (Piano Catasto Edilizio Urbano)

M. 100000

L. 100000

P. 100000

S. 100000

T. 100000

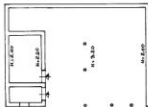

ORIENTAMENTO



SCALA 1:1000

SPAZIO RISERVATO PER LE ANNOTAZIONI D'UFFICIO

DATA

POS. 3P

Completare dall'Ufficio Terziario Esteri

Data di presentazione: 22/09/1987 - Data: 25/06/2024 - n. T229443 - Richiedente: MSCPLA03S18C767W

Tutte le schede: 1 - Formato di acquisizione: format standard (380X560) - Formato stampa richiesto: A4(210X297)

Foglio 68 - Particella 512 - Subalterno

Via GIORGIO TRONCINI

Dis. [REDACTED]

Allegata alla dichiarazione presentata all'Ufficio Terziario Esteri di ROMA

M. 100000

L. 100000

P. 100000

S. 100000



L. 11/11/84

MINISTERO DELLE FINANZE
DIREZIONE GENERALE DEL CATASTO E DEI SERVIZI TECNICI ERARIALI

Mod. A (Primo Canto Partic. Urban)

Lit. 300

NUOVO CATASTO EDILIZIO URBANO

di EDIFICI COSTR. A URBANITÀ NEL SITO

Pianimetria dell'immobile situato nel Comune di VELLETRI - Via SOSTRANO, 1500000

Data

Allegata alla dichiarazione presentata all'Ufficio Tecnico Comunale di ROMA

Piano TERA

N. 1000000

F. 1000 n. 168

P. 1000 n. 200

04 -

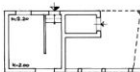

ORIENTAMENTO



SCALA DI 1:2000

SPAZIO RISERVATO PER LE ANNOTAZIONI D'UFFICIO

DATA

PAG. 01

Cognome e Nome del Richiedente

(Primo e Cognome)

Indirizzo dell'immobile

della Provincia

data

firma



**Agenzia del Territorio
CATASTO FABBRICATI
Ufficio Provinciale di
Roma**

Dichiarazione protocollo n. RM0797048 del 24/10/2013

Planimetria di u.i.u. in Comune di Velletri

Via Della Pallade

civ. 4-6

Identificativi Catastali:

Sezione:
Foglio: 68
Particella: 515
Subalterno: 501

Compilata da:
Racheli Ludovico
Iscritto all'albo:
Architetti

Prov. Roma

N. 14688

Scheda n. 1

Scala 1:100

ABITAZIONE:

PIANTA PIANO TERRA - (h. 3,30 mt.)

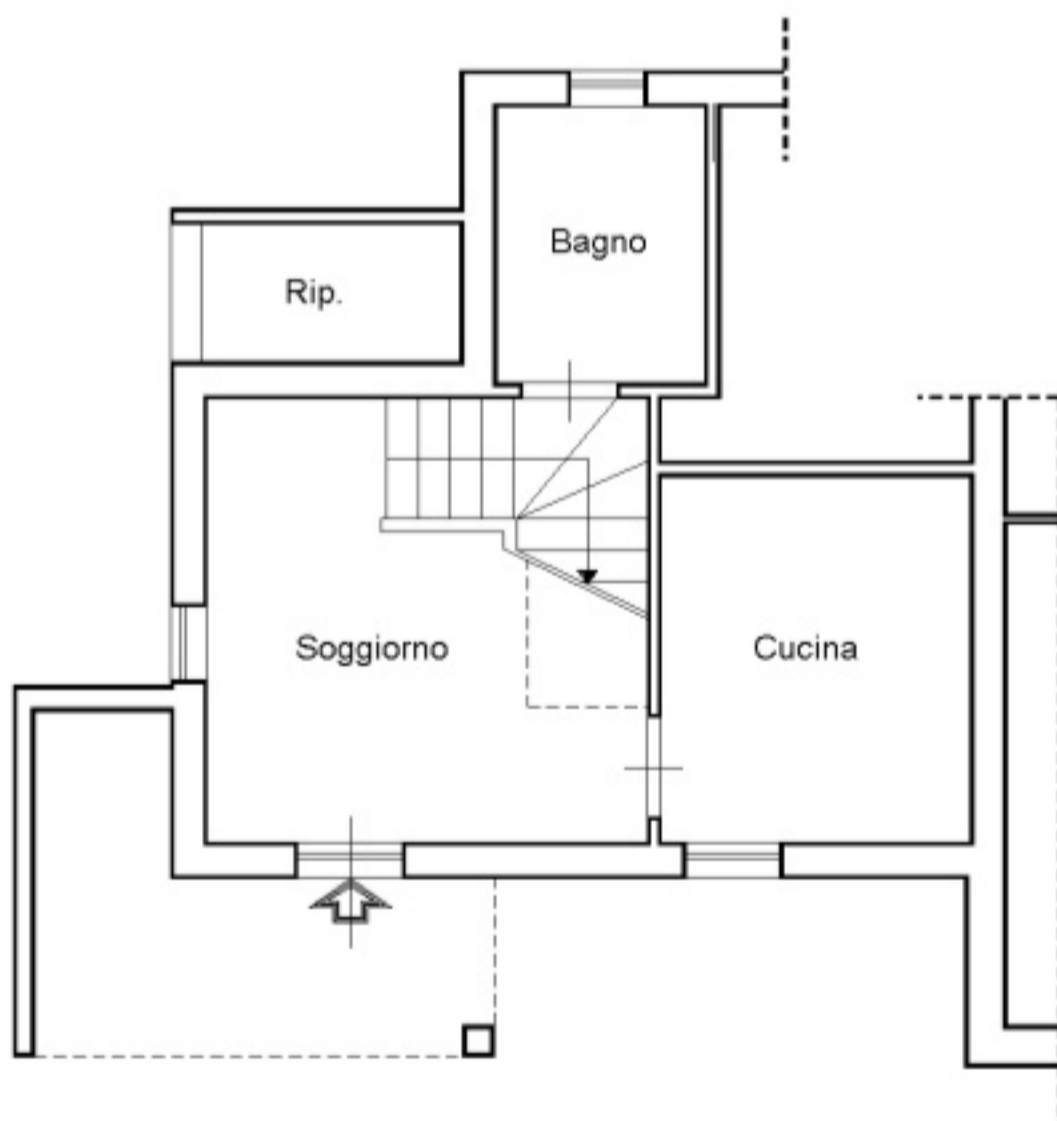

PIANTA PIANO PRIMO - (h. 3,30 mt.)

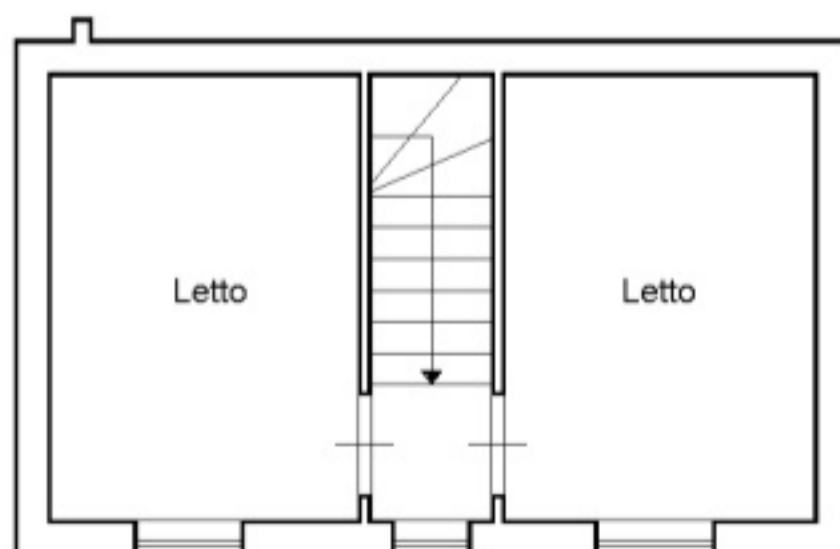

**Agenzia del Territorio
CATASTO FABBRICATI
Ufficio Provinciale di
Roma**

Dichiarazione protocollo n. RM0797048 del 24/10/2013

Planimetria di u.i.u. in Comune di Velletri

Via Della Pallade

civ. 4-6

Identificativi Catastali:

Sezione:
Foglio: 68
Particella: 515
Subalterno: 502

Compilata da:
Racheli Ludovico
Iscritto all'albo:
Architetti

Prov. Roma

N. 14688

Scheda n. 1

Scala 1:100

ABITAZIONE:

PIANTA PIANO TERRA - (h. 3,00 mt.)

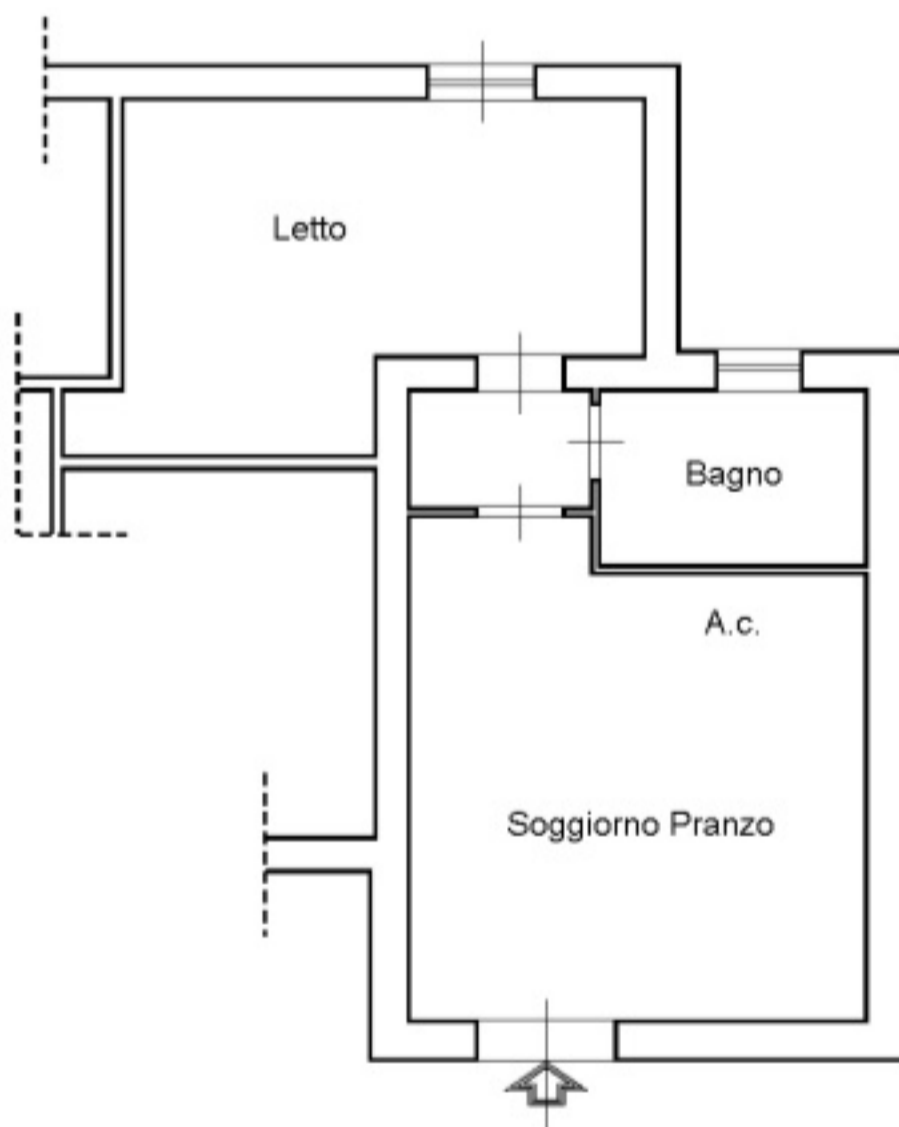

Agenzia delle Entrate
CATASTO FABBRICATI
Ufficio Provinciale di
Roma

Dichiarazione protocollo n. RM0159747 del 09/04/2019

Planimetria di u.i.u. in Comune di Velletri

Via Della Pallade

civ. 2

Identificativi Catastali:

Sezione:

Foglio: 68

Particella: 514

Subalterno: 501

Compilata da:

Racheli Ludovico

Iscritto all'albo:

Architetti

Prov. Roma

N. 14688

Scheda n. 1

Scala 1:100

MAGAZZINO - PIANTA PIANO TERRA - Hm. 3,05 mt.

