



Firmato Da: OCCHIONERO ANTONELLA Emesso Da: INFOCAMERE QUALIFIED ELECTRONIC SIGNATURE CA Serial#: 2ae905

N=37300

E=60700

Direzione Provinciale di Campobasso Ufficio Provinciale - Territorio - Direttore VINCENZO DELLI COLLI

Vis. Lei (0.90 euro)

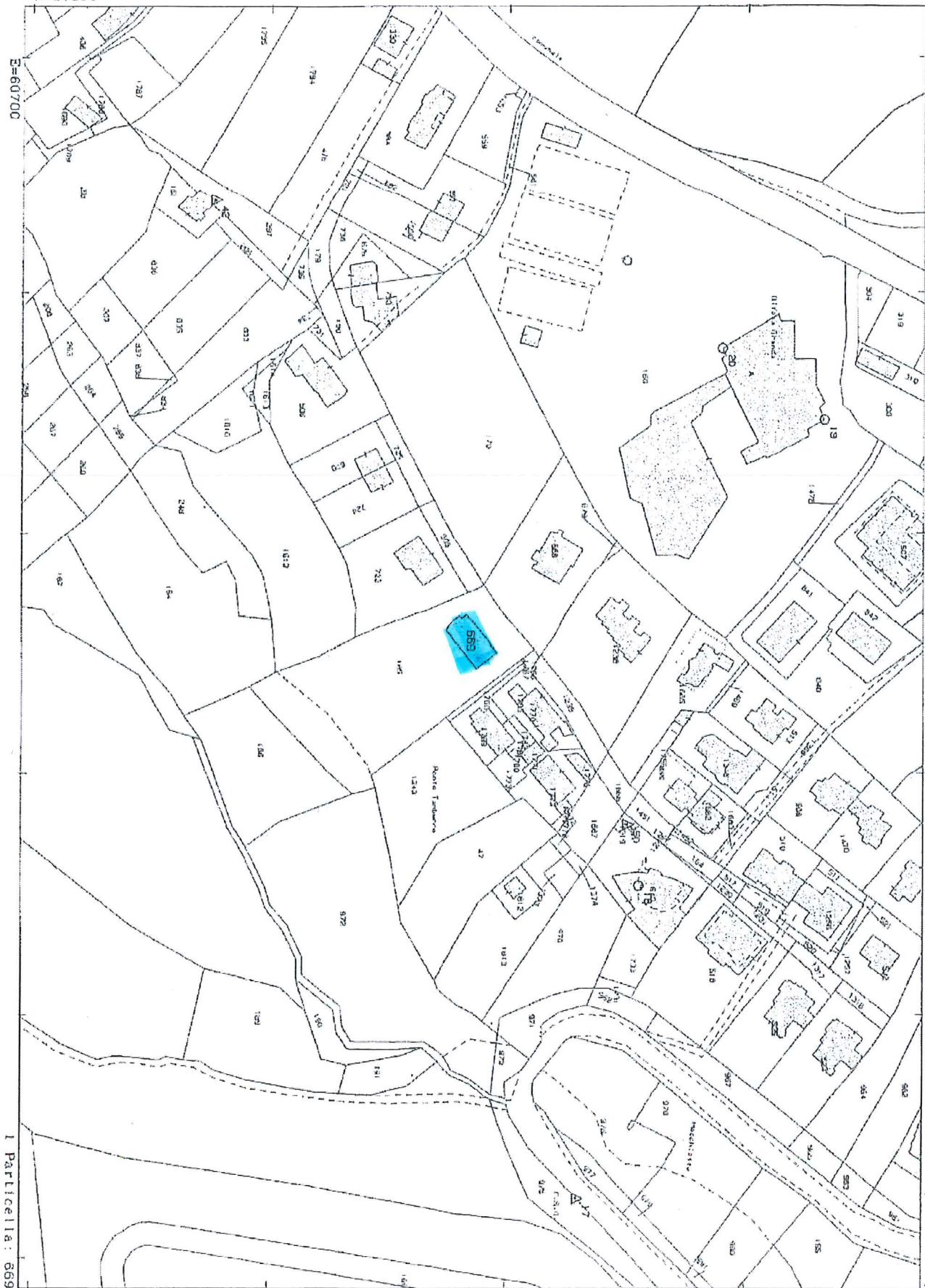

I Particella: 669

Comune: (CB) TERMOLI
Foglio: 30

Scala originale: 1:2000
Dimensione cornice: 534.000 x 376.000 metri
Protocollo pratica T433126/2024

22-01-2024 21:53:13

ELABORATO PLANIMETRICO
Compilato da:
Lombardo Davide
Iscritto all'albo:
Geometri
Prov. Campobasso N. 952

Agenzia del Territorio
CATASTO FABBRICATI
Ufficio Provinciale di
Campobasso

| | |
|--------------------------------------|--|
| Comune di Termoli | Protocollo n. CB0136758 del 18/06/2010 |
| Sezione: Foglio: 30 Particella: 669 | Tipo Mappale n. del |
| Dimostrazione grafica dei subalterni | Scala 1 : 500 |

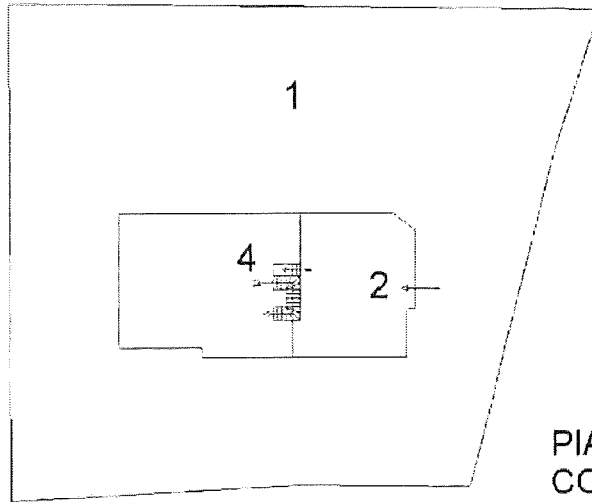

**PIANO SEMINTERRATO
CON CORTE ANNESSA**

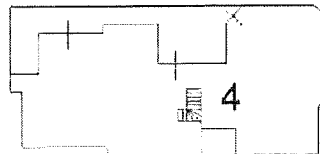

PIANO TERRA



PIANO PRIMO

Planimetria non attuale

Data: 03/02/2025 - n. T442764 - Richiedente: Telematico

Totale schede: 1 - Formato di acquisizione: A4(210x297) - Formato stampa richiesto: A4(210x297) - Fattore di scala non utilizzabile



Elaborato Planimetrico - Catasto dei Fabbricati - Situazione al 03/02/2025 - Comune di TERMOLI (CL-113) - < Foglio 30 Particella 669 >

Firmato Da: OCCHIONERO ANTONELLA Emesso Da: INFOCAMERE QUALIFIED ELECTRONIC SIGNATURE CA Serial#: 2aee05

| ELABORATO PLANIMETRICO | |
|---------------------------------|----------|
| Compilato da: Frates Antonio | |
| Iscritto all'albo: Geometri | |
| Prov. Campobasso | N. 01147 |

Agenzia delle Entrate
CATASTO FABBRICATI
Ufficio Provinciale di
Campobasso

| | |
|--------------------------------------|--|
| Comune di Termoli | Protocollo n. CB0184691 del 24/12/2013 |
| Sezione: Foglio: 30 Particella: 669 | Tipo Mappale n. del |
| Dimostrazione grafica dei subalterni | Scala 1 : 500 |

PIANO TERRA

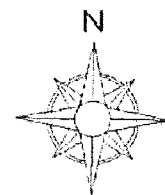
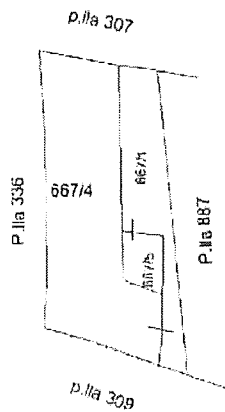

Ultima planimetria in atti

Data: 03/02/2025 - n. T440736 - Richiedente: Telematico

Totale schede: 1 - Formato di acquisizione: A4(210x297) - Formato stampa richiesto: A4(210x297) - Fattore di scala non utilizzabile



**Agenzia del Territorio
CATASTO FABBRICATI
Ufficio Provinciale di
Campobasso**

Dichiarazione protocollo n. CB0136758 del 18/06/2010

Planimetria di u.i.u. in Comune di **Termoli**

Via Ponza

civ. 40

Identificativi Catastali:

Sezione:
Foglio: 30
Particella: 669
Subalterno: 5

Compilata da:

Lombardo Davide

Iscritto all'albo:
Geometri

Prov. **Campobasso**

N. 952

Scheda n. 1

Scala 1:200

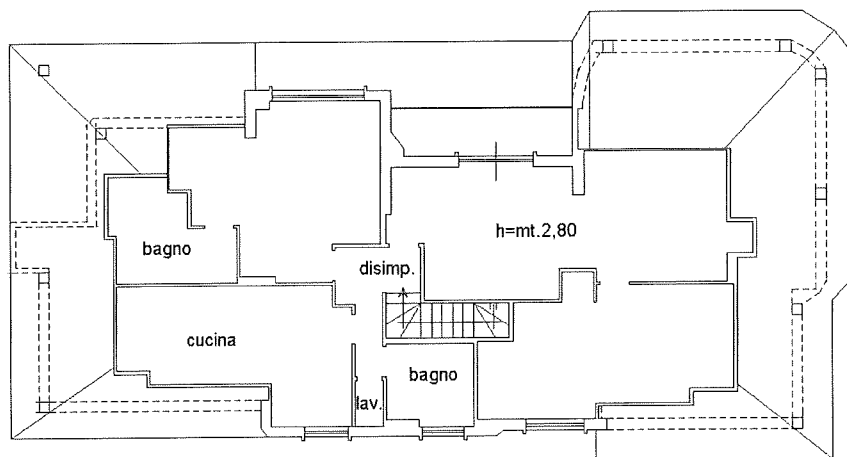

PIANO PRIMO



Ultima planimetria in atti

Data: 03/02/2025 - n. T437424 - Richiedente: CCHNNL73H47L113P

Totale schede: 1 - Formato di acquisizione: A4(210x297) - Formato stampa richiesto: A4(210x297)