

MODULARIO
P. - ng. mod. - 487



MINISTERO DELLE FINANZE
DIREZIONE GENERALE DEL CATASTO E DEI SERVIZI TECNICI ERARIALI
NUOVO CATASTO EDILIZIO URBANO

Mod. B (Nuovo Catasto Edilizio Urbano)

Lirc
100

(R. DECRETI-LEGGI 13 APRILE 1986, N. 481)

Planimetria dell'immobile situato nel Comune di PAOLA Via Loc. PARZETTA O TELEGRAFO

Ditta [REDACTED] nato a [REDACTED] il [REDACTED]
Allegata alla dichiarazione presentata all'Ufficio Tecnico Erariale di COSENZA

PIANTA TERZO PIANO (SOTTOTETTO)

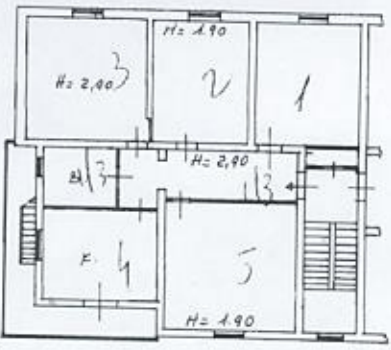

Per. fabb. Massa d'Alto



ORIENTAMENTO



SCALA DI 1:200

SPAZIO RISERVATO PER LE ANNOTAZIONI D'UFFICIO

DATA	luglio 16	sub. A
PROT. N°		
	477	1500

Compilata dal Geom. PETRO
(Titolo, nome e cognome del tecnico)
APPARELLI
Iscritto all'Albo dei Geometri
della Provincia di Cosenza
DATA 16/10/85
Firma: [Signature]

Data presentazione: 10/01/1986 - Data: 21/06/2012 - n. T73651 - Richiedente: LNZSFN54M42D086Z

MODALITÀ
P. n. 1986/1987



MINISTERO DELLE FINANZE
DIREZIONE GENERALE DEL CATASTO E DEI SERVIZI TECNICI ERARIALI

Mod. B (Nuovo Catasto Edilizio Urbano)

Lire
100

NUOVO CATASTO EDILIZIO URBANO

(L. DECRETO-LEGGE 14 APRILE 1948, N. 410)

Planimetria dell'immobile situato nel Comune di PAOLA Via LOC. PIAZZETTA O. TELEGGARO

Ditta [REDACTED]

Allegata alla dichiarazione presentata all'Ufficio Tecnico Erariale di COSENZA

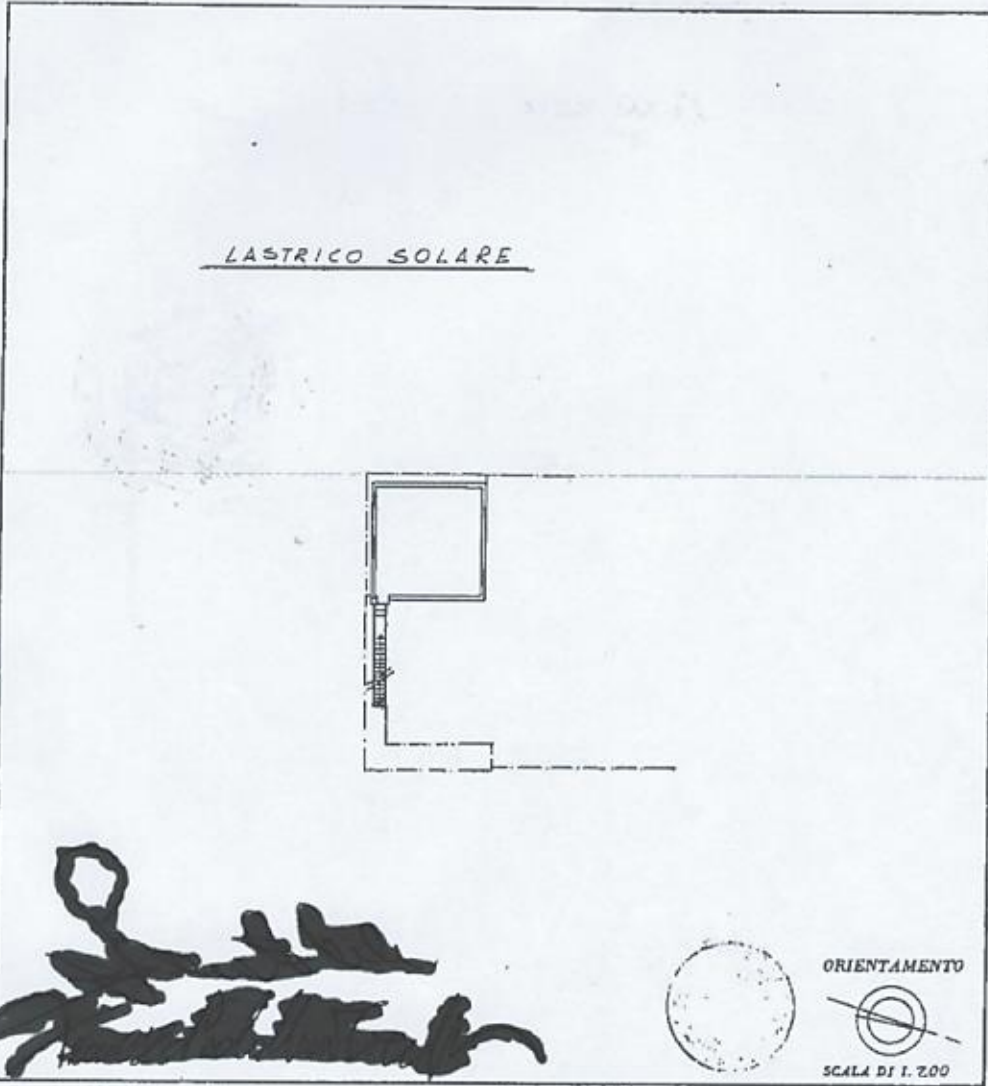

10 metri

SPAZIO RISERVATO PER LE ANNOTAZIONI D'UFFICIO

DATA
PROT. N°



sub a
77
36 E

Compilata dal Geom. Pietro Copparelli
(Indica nome e cognome del compilatore)

Inscritto all'Albo dei Geometri
della Provincia di COSENZA

DATA 16/10/85

Firma: [Signature]

Catasto dei Fabbricati - Situazione al 21/06/2012 - Comune di PAOLA (G317) - Foglio: 16 - Particella: 517 - Subalterno: 9 >
VIA PIAZZETTA piano: 4;

Ultima planimetria in atti

Data presentazione: 10/01/1986 - Data: 21/06/2012 - n. T73651 - Richiedente: LNZSFN54M42D086Z
Totale schede: 1 - Formato di acquisizione: A3(297x420) - Formato stampa richiesto: A4(210x297)

LA PRESENTE COPIA È CONFORME
ALL'ORIGINALE REGISTRATO A COSENZA
IL 27.06.2012 AL NR. 6889
SERIE AT E SI RILASCIA PER
USO CONVENEVOL: 9 LUG. 2012
COSENZA, LI

