

DOCUMENTO FOTOGRAFICO N. 1 : prospetto principale e prospetto laterale sinistro.



DOCUMENTO FOTOGRAFICO N. 2 : prospetto principale e prospetto laterale destro .



DOCUMENTO FOTOGRAFICO N.3 : via delle Zagare 1.



DOCUMENTO FOTOGRAFICO N. 4 : ingresso .



DOCUMENTO FOTOGRAFICO N. 5 : stanza adibita a stireria .

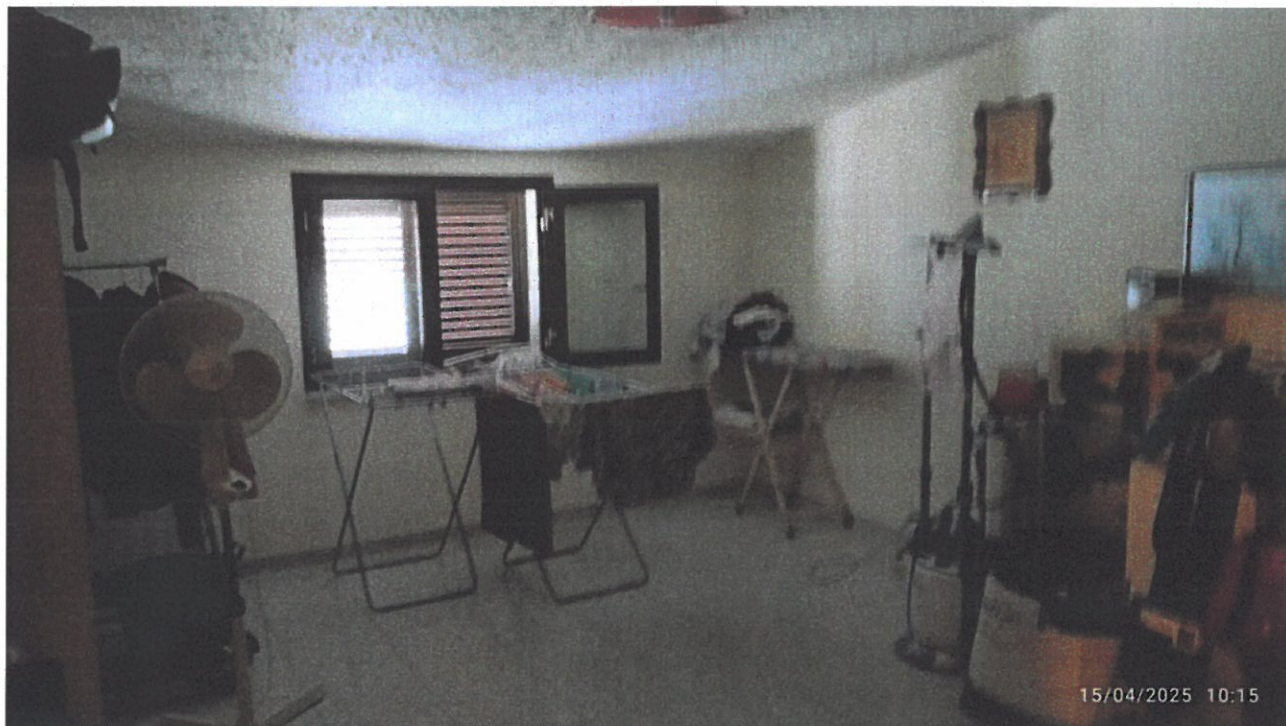

DOCUMENTO FOTOGRAFICO N.6 : camera da letto centrale .



DOCUMENTO FOTOGRAFICO N. 7 : camera da letto con solaio orizzontale ,
sottostante il lastrico solare .



DOCUMENTO FOTOGRAFICO N. 8 : studio/soggiorno .





DOCUMENTO FOTOGRAFICO N. 9 : cucina .



DOCUMENTI FOTOGRAFICI N. 10 E N. 11 : bagno .



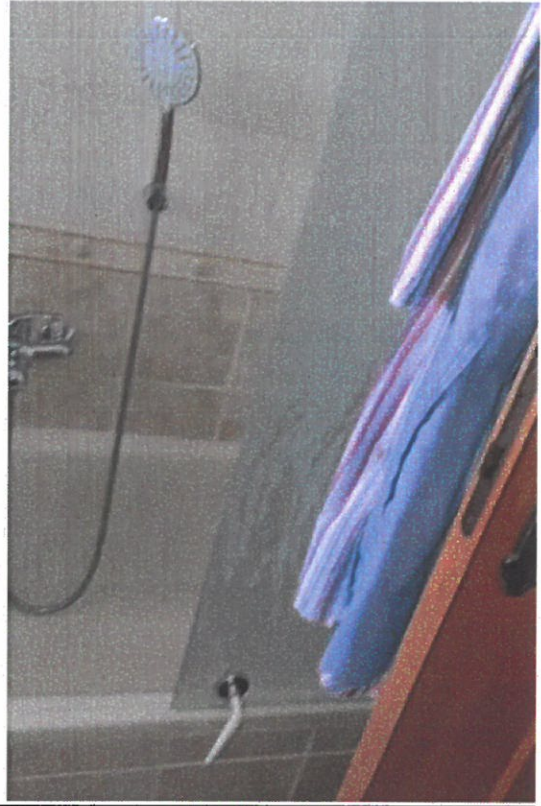
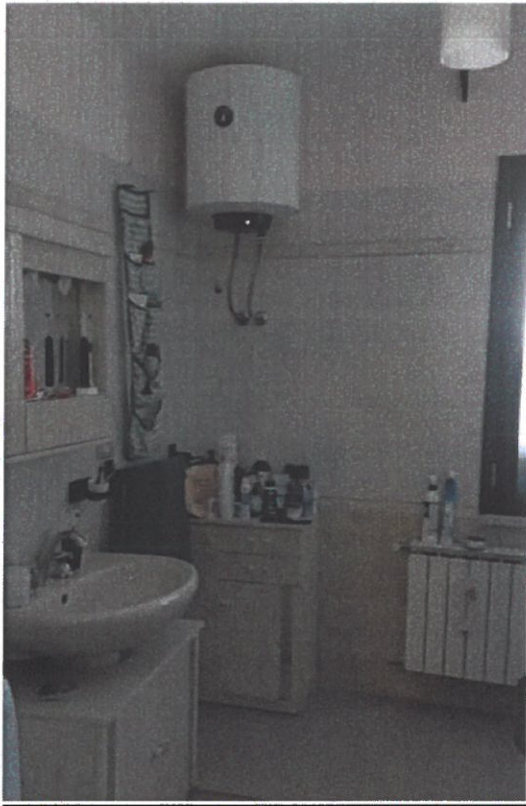

DOCUMENTO FOTOGRAFICO N. 12 : vano scala .



Piccolo locale deposito condominiale.





DOCUMENTO FOTOGRAFICO N. 13 :vista aerea lastrico solare

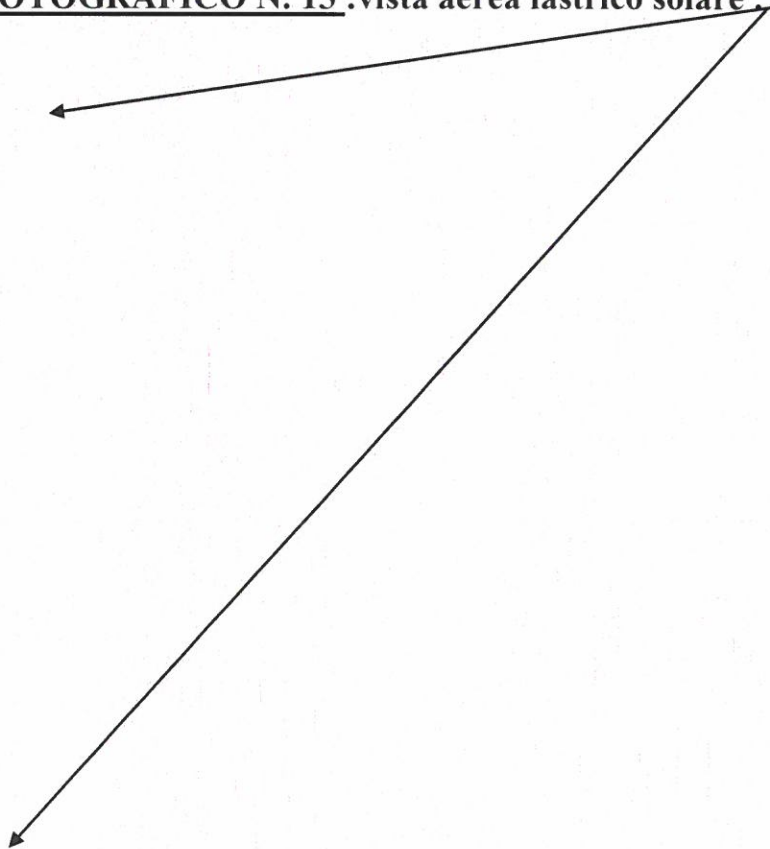



Scala in ferro che collega i due livelli .

DOCUMENTO FOTOGRAFICO N. 14 : vista aerea balcone , scala di accesso al lastrico solare, lastrico solare e tetto .





DOCUMENTO FOTOGRAFICO N. 15 . vista aerea prospetto laterale destro.



DOCUMENTO FOTOGRAFICO N. 16 . vista aerea prospetto principale .





DOCUMENTO FOTOGRAFICO N. 17 . vista aerea copertura a due falde .



DOC. FOT . N 18 : SCALA IN FERRO ESTERNA AMMALORATA CHE HA RESO NECESSARIO L' UTILIZZO DEL DRONE .





DOCUMENTO FOTOGRAFICO N.19 : INGRESSO AL FABBRICATO .





Portoncino di ingresso in vetro ed alluminio con bacchettatura verticale , intonaco di tipo graniglia tipo fulget , pavimento in bollettonato di marmo e soprastante solaio di protezione retto da numero due pilastri (porticato di ingresso) .



