

**Agenzia del Territorio
CATASTO FABBRICATI
Ufficio Provinciale di
Palermo**

Dichiarazione protocollo n. PA0283390 del 30/07/2012

Planimetria di u.i.u. in Comune di Villabate

Via Marisa Bellisario

civ. 44

Identificativi Catastali:

Sezione:
Foglio: 3
Particella: 5044
Subalterno: 6

Compilata da:
Cottone Fabio

Iscritto all'albo:
Geometri

Prov. Palermo

N. 3794

Scheda n. 1 Scala 1:200

PIANO SEMINTERRATO
H=ML.3.00

ACCESSO DA
VIA MARISA BELLISARIO

P.LLA 5489

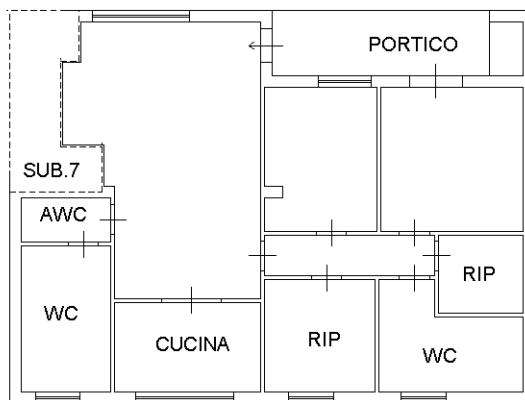

P.LLA 3863

P.LLA 5485

P.LLA 5483



Catasto dei Fabbricati - Situazione al 07/08/2019 - Comune di VILLABATE (L916) - < Foglio: 3 - Particella: 5044 - Subalterno: 6 >
VIA MARISA BELLISARIO n. 44 piano: S1;

Ultima planimetria in atti