



MODULARIO  
a.r.f. n. 487



MINISTERO DELLE FINANZE  
DIPARTIMENTO DEL TERRITORIO  
**CATASTO EDILIZIO URBANO** (RDL 13-4-1939, n. 652)

LIRE  
200

\*Scala originale non disponibile.\*

Planimetria di u.i.u. in Comune di VILLA COLLEMANDINA via della Chiesa Fratt. Massa Sassorosso civ. ....

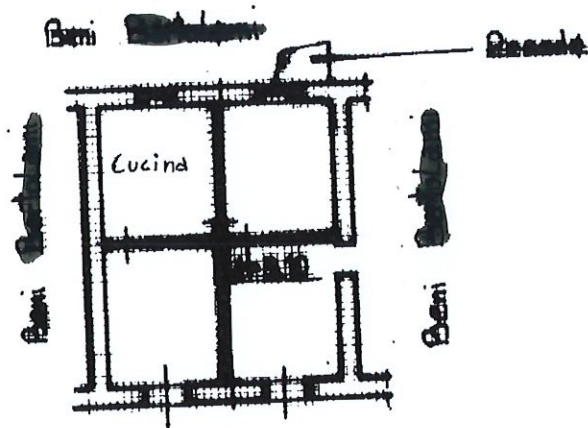
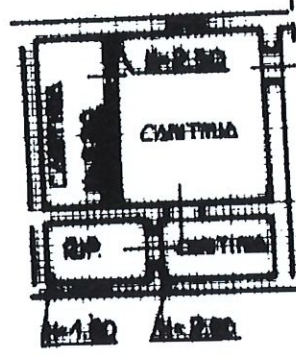
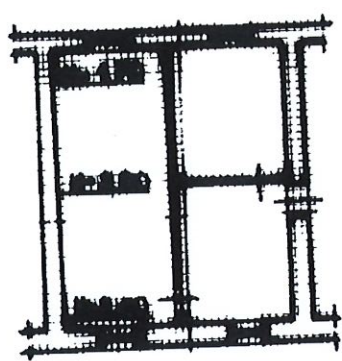

Piano in Comune



Planimetria Catastrale in Scala 1:1000

ORIENTAMENTO



SCALA DI

VILLA COLLEMANDINA (L926) - Comune di VILLA COLLEMANDINA (L926) - < Sez. urbana B - Foglio 20 - Particella 4329 - Subalterno 4 >  
Situazione al 4/09/2025 - n. T97977 - Richiedente: DNIDNI71S21C236X  
Provincia di Massa Carrara - Circolo Catastrale di MASSA SASSOROSSO n. 19 Piano S1 - T-1

Dichiarazione di N.C.   
Denuncia di variazione

Compilata dal GEOMETRA  
(Titolo, cognome e nome)  
LEMMI UBALDO

Data presentazione 17/03/1999  
Totale schede ALIB 512 6  
n. 4329 sub 4

Iscritto all'albo dei Geometri  
n. 1977 - Richiedente: DNIDNI71S21C236X  
data 12.03.1998 Firma [Signature]

RISERVATO ALL'UFFICIO  
**OPERATORE TRIBUTARIO**  
**RAFFAELLO FAUCI**  
**4656**  
**17 MAR. 1999**

Rome - Istituto Poligrafico e Zecca dello Stato - P.V.