

**Agenzia del Territorio  
CATASTO FABBRICATI  
Ufficio Provinciale di  
Como**

Dichiarazione protocollo n. **CO024654** del **20/09/2005**

Planimetria di u.i.u. in Comune di Erba

P.ZA CARCANO

civ. 4

Identificativi Catastali:

Sezione: **ERB**

Foglio: **9**

Particella: **7**

Subalterno: **24**

Compilata da:

**CARNEVALI MARIO GASTONE**

Iscritto all'albo:

**Geometri**

Prov. **Como**

**N. 1575**

Scheda n. 1

Scala 1:200

**Pianta Piano Secondo**  
H = mt. 2.50

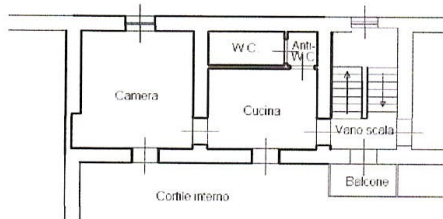

Ultima planimetria in atti

Data: 02/04/2025 - n. T302997 - Richiedente: VLLGDU71D02E063C

Totale schede: 1 - Formato di acquisizione: A4(210x297) - Formato stampa richiesto: A4(210x297)



Mappale n. 2364

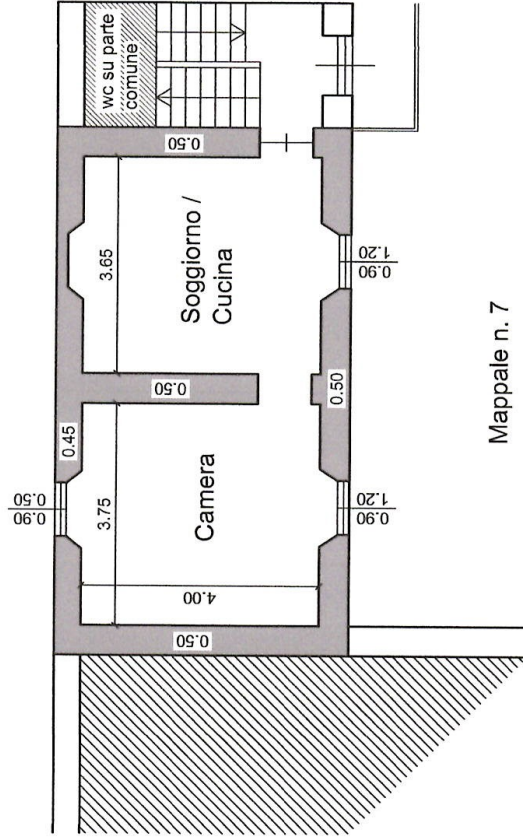

Mappale n. 7

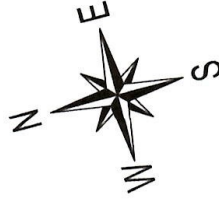

Pianta Piano Secondo h. 2.50 (diventa 2.75)

Scala 1:100



MINISTERO DELLE FINANZE  
DIREZIONE GENERALE DEL CATASTO E DEI SERVIZI TECNICI ERARIALI

Bisogno Imperfetto

**ACCERTAMENTO GENERALE DELLA PROPRIETA' IMMOBILIARE URBANA**

(R. DECRETO LEGGE 13 APRILE 1939-XVII N°652)

Planimetria degli immobili urbani denunciati con la Scheda N° 20168830.  
Comune di ERBA Ditta <sup>FRANCESCO</sup> JULIA ROJINA in MOTA II  
Via GIULIO CARCANO 26 <sup>FRANCESCO</sup>

Seguare cognome, nome, paternità del solo primo intestatario

ACCERTAMENTO GENERALE DELLA PROPRIETA' IMMOBILIARE URBANA  
(R.D.L. 13 aprile 1939-XVII, n. 652)

COMUNE  
di ERBA

Talloncino di riscontro  
DELLA  
SCHEDA NUMERO  
**20168830**

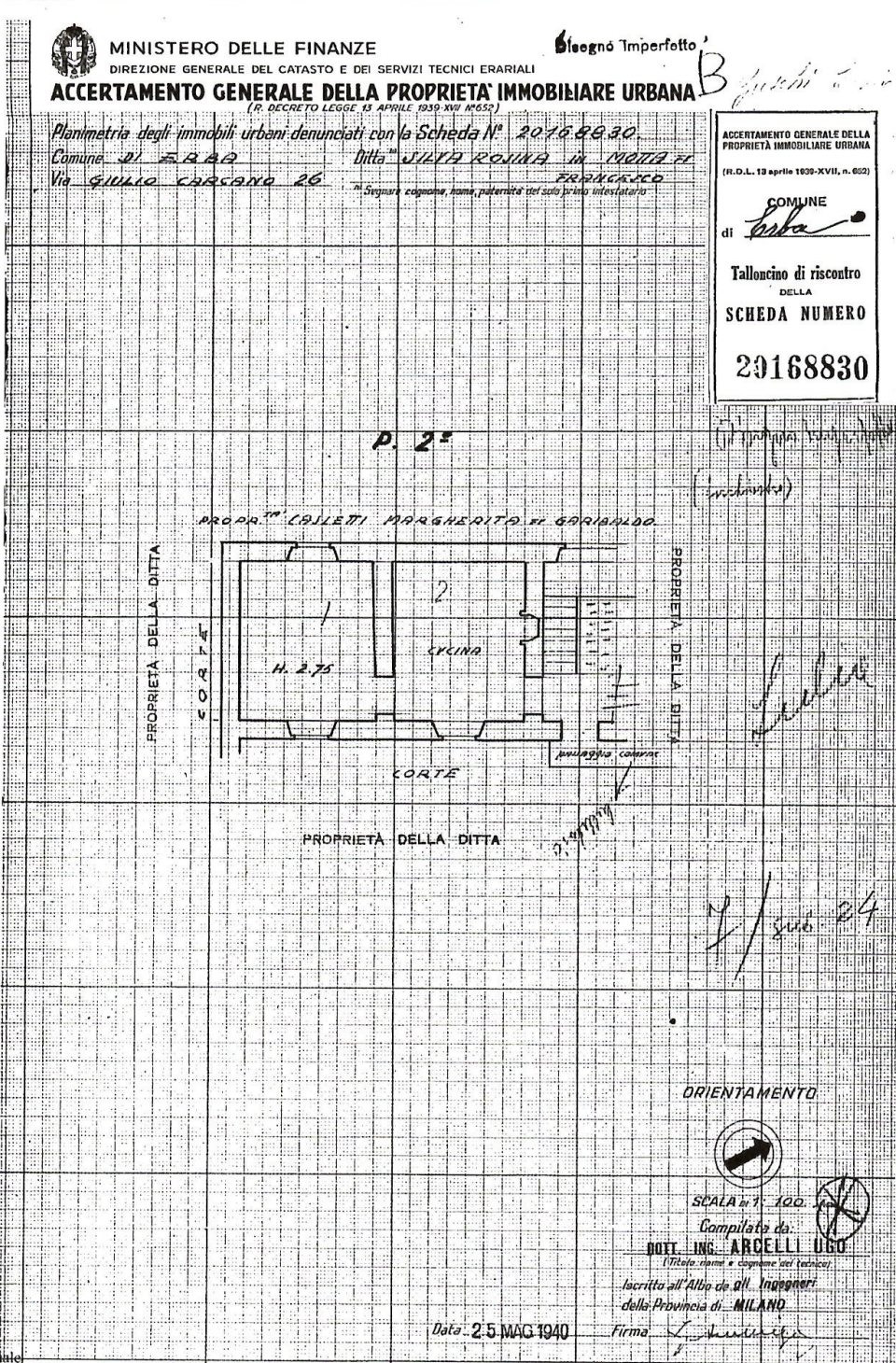

Planimetria non attuale

Catasto dei Fabbricati - Situazione al 05/05/2025 - Comune di ERBA(D416) - < Sez. urbana ERB - Foglio 9 - Particella 7 - Subalterno 24 ->  
PIAZZA GIULIO CARCANO n. 4 Piano 2