

## VISTA AEREA



Giudice: Dott. Luciano Pietro Aliquo'

Perito : geom. Walter Tortelli

## DOCUMENTAZIONE FOTOGRAFICA



**Prospetto Nord – Ovest su via Paolo da Lomazzo**



**Prospetto Nord – Est su via Paolo da Lomazzo**

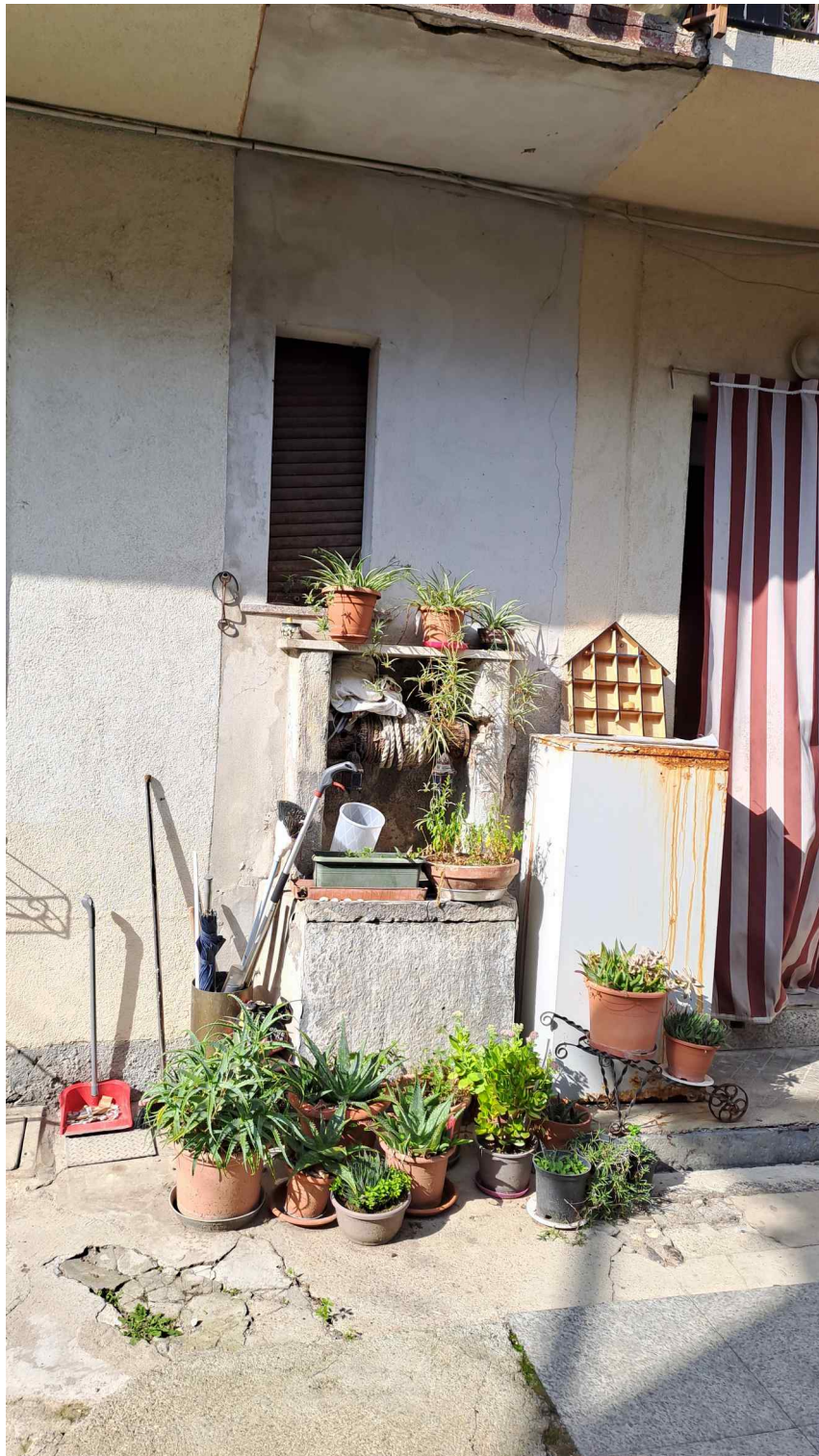

**Prospetto Sud su corte interna**



**Ingresso direttamente da via Paolo da Lomazzo**



**Camera 1 – Piano Terra**



**Camera 2 – Piano Terra**

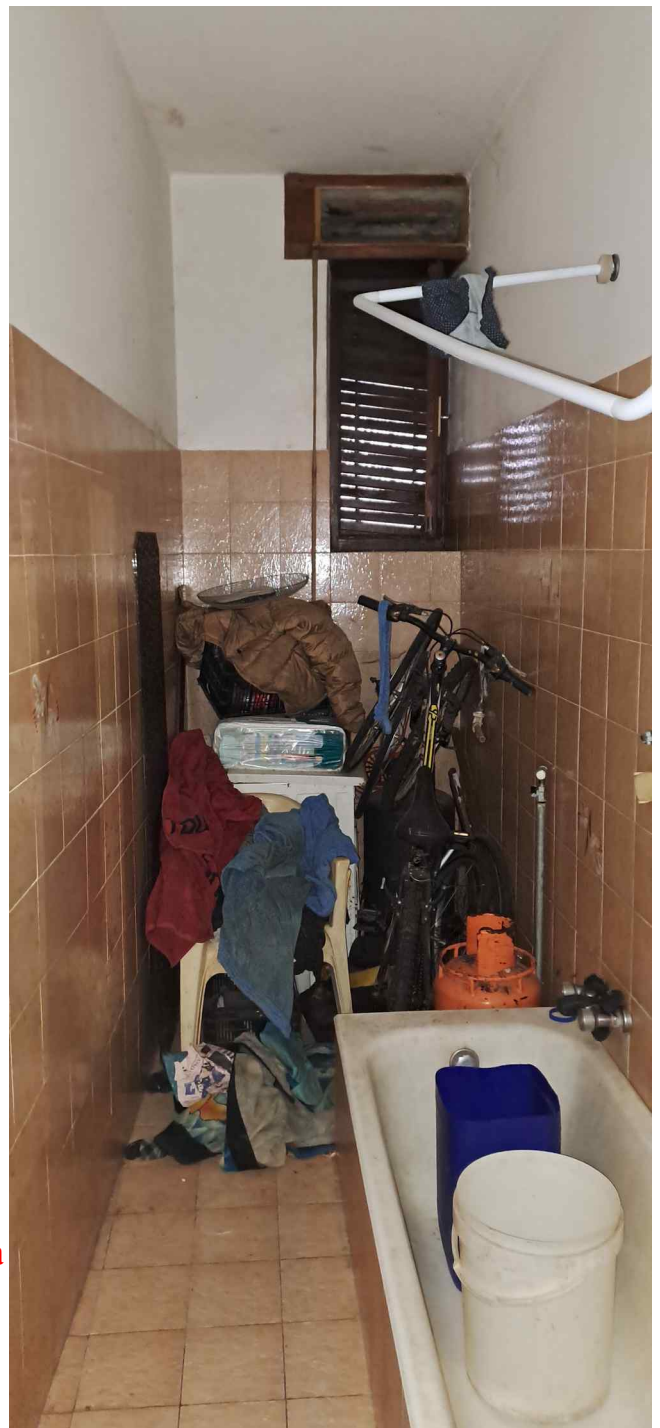

**Bagno – Piano Terra**



**Disimpegno – Piano Terra**

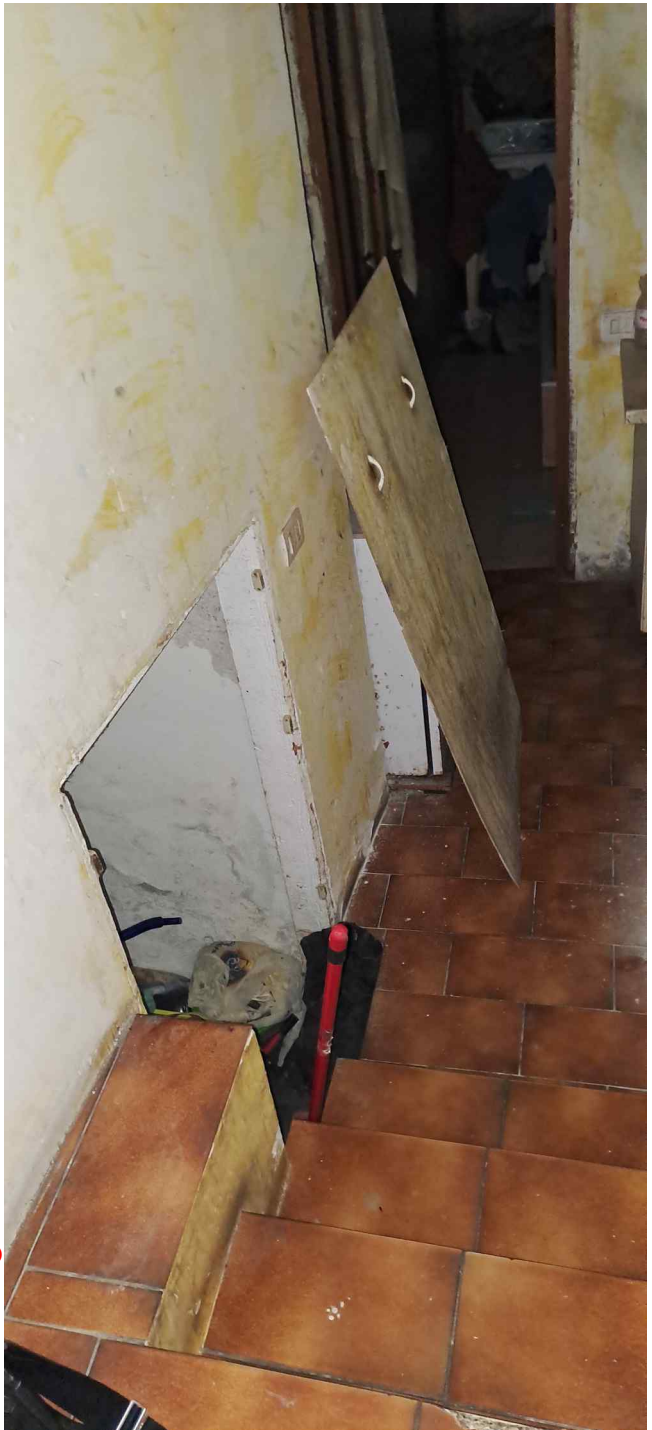

**Passaggio per ingresso cantina –  
Piano Terra che porta al Piano Interrato**