

Catasto fabbricati
Visura attuale per immobile
Situazione degli atti informatizzati al 13/05/2025



Immobile di catasto fabbricati



Causali di aggiornamento ed annotazioni

Informazioni riportate negli atti del catasto al 13/05/2025

Dati identificativi: Comune di **VENEZIA (L736) (VE)**

Foglio **139** Particella **1762** Subalterno **8**

Classamento:

Rendita: **Euro 488,31**

Zona censuaria **9**,

Categoria **A/3^a**, Classe **4**, Consistenza **5 vani**

Indirizzo: VIA LEONIDA BISSOLATI n. 52 Piano 2

Dati di superficie: Totale: **100 m²** Totale escluse aree scoperte ^{b)}: **99 m²**

Ultimo atto di aggiornamento: VARIAZIONE TOPONOMASTICA del 16/10/2017 Pratica n. VE0100463 in atti dal 16/10/2017 VARIAZIONE TOPONOMASTICA D'UFFICIO (n. 31601.1/2017)

> **Dati identificativi**

Comune di **VENEZIA (L736) (VE)**

Foglio **139** Particella **1762** Subalterno **8**

Particelle corrispondenti al catasto terreni

Comune di **VENEZIA (L736E) (VE)**

Foglio **139** Particella **1762**

VARIAZIONE TERRITORIALE del 25/06/2015 in atti dal 06/01/2016 proveniente dal comune di Venezia sezione Mestre L736R; trasferito al comune di Venezia L736. (n. 149/2016)

> **Indirizzo**

VIA LEONIDA BISSOLATI n. 52 Piano 2

VARIAZIONE TOPONOMASTICA del 16/10/2017 Pratica n. VE0100463 in atti dal 16/10/2017 VARIAZIONE TOPONOMASTICA D'UFFICIO (n. 31601.1/2017)

> **Dati di classamento**

Rendita: **Euro 488,31**
Zona censuaria **9**,
Categoria **A/3^a**, Classe **4**, Consistenza **5 vani**

VARIAZIONE TERRITORIALE del 25/06/2015 in atti dal 06/01/2016 proveniente dal comune di Venezia sezione Mestre L736R; trasferito al comune di Venezia L736. (n. 149/2016)

> **Dati di superficie**

Totale: **100 m²**
Totale escluse aree scoperte ^{b)}: **99 m²**

VARIAZIONE TERRITORIALE del 25/06/2015 in atti dal 06/01/2016 Protocollo NSD n. proveniente dal comune di Venezia sezione Mestre L736R; trasferito al comune di Venezia L736. (n. 149/2016)

Dati relativi alla planimetria: data di presentazione 01/01/1962, prot. n. 3900

> **Intestazione attuale dell'immobile - totale intestati: 1**

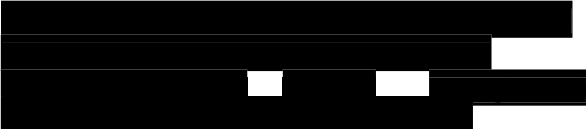
> 

1. Atto del 11/02/2009 Pubblico ufficiale CANDIANI FRANCESCO Sede MESTRE (VE) Repertorio n. 119220 - COMPRAVENDITA Nota presentata con Modello Unico n. 3882.1/2009 Reparto PI di VENEZIA in atti dal 03/03/2009

Nel documento sono indicati gli identificativi catastali dell'immobile originario dell'attuale

VENEZIA (L736) (VE)
Sez. Urb. **ME** Foglio **18** Particella **1762** Subalterno **8**

Visura telematica

Legenda

a) A/3: Abitazioni di tipo economico

b) Escluse le "superfici di balconi, terrazzi e aree scoperte pertinenziali e accessorie, comunicanti o non comunicanti"
- cfr. Provvedimento del Direttore dell'Agenzia delle Entrate 29 marzo 2013

MODULARIO
F. Cat. S. T. - 215



MINISTERO DELLE FINANZE

Mod. B (Nuovo Catasto Edilizio Urbano)

DIREZIONE GENERALE DEL CATASTO E DEI SERVIZI TECNICI ERARIALI

Lire
20

NUOVO CATASTO EDILIZIO URBANO

R. DECRETI L. N. 1153 DEL 26/10/1961

Planimetria dell'immobile situato nel Comune di **Venezia**

Via **Bissolati**

Ditta **Pistellato Heroides nata a Spinea il 28/4/1930**

Allegata alla dichiarazione presentata all'Ufficio Tecnico Erariale di **Venezia**

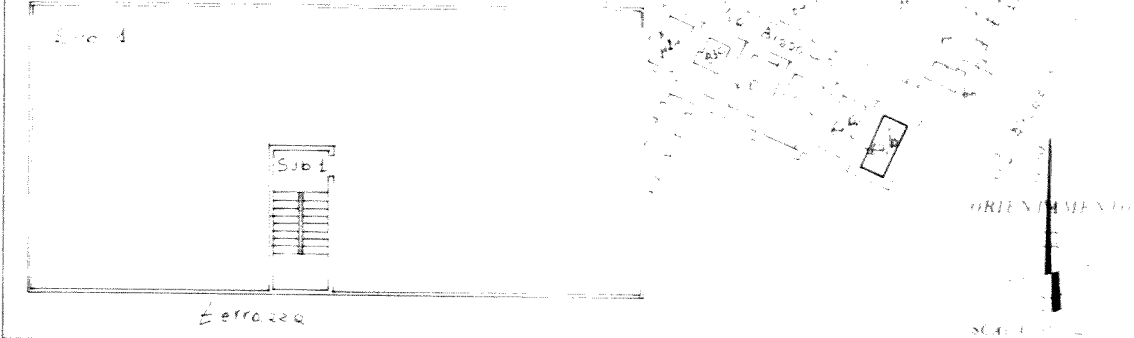
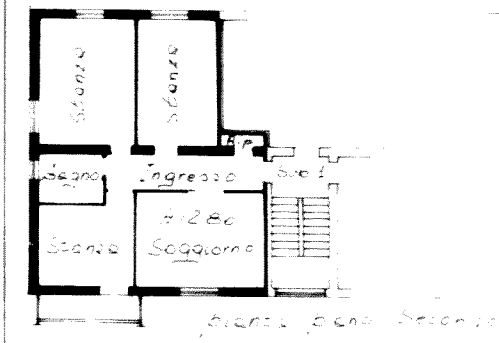
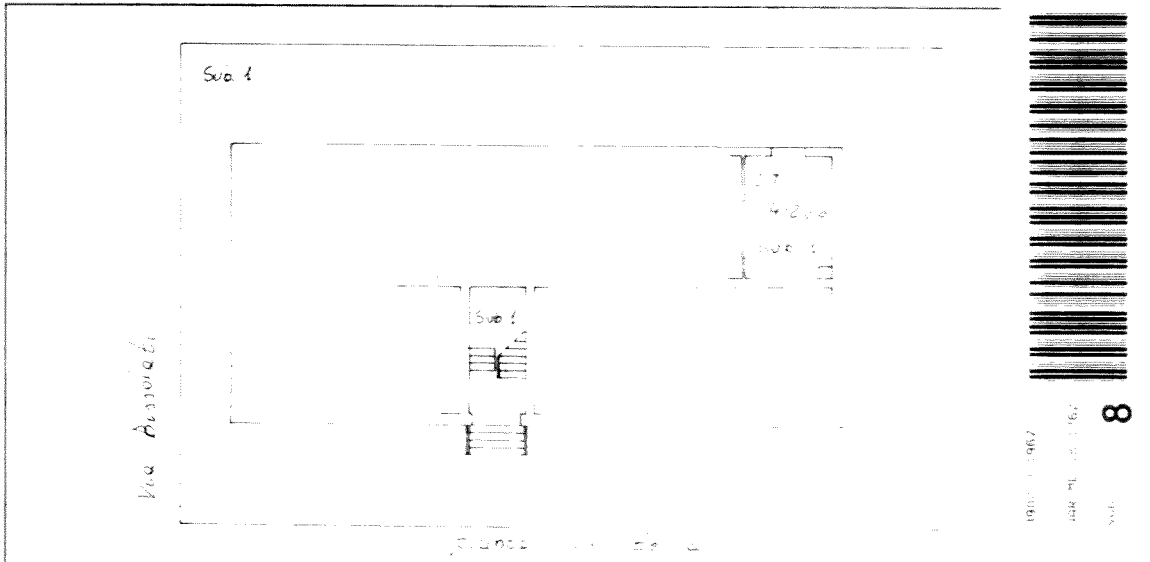

SPAZIO RISERVATO PER LE ANNOTAZIONI DEL FIDUCIARIO

DATA: **1 - APR 1962**

PROT. N. **301**

Completata dal **Geom. Mario Drocidano**

Iscritto all'Albo dei **Geometri**

della Provincia di **Venezia**

Data **12/4/1962**

Firma *[Handwritten Signature]*

Catasto dei Fabbricati - Situazione al 12/05/2025 - Comune di VENEZIA(L736) - < Foglio 139 - Particella 1762 - Subalterno 8 >
 VIA LEONIDA BISSOLATI n. 52 Piano 2

Ultima planimetria in atti

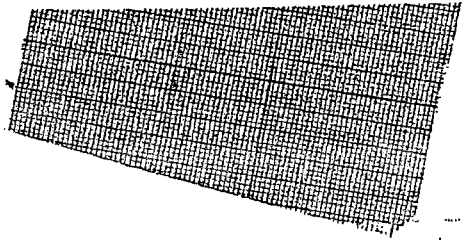

Mod. B (Nuovo Catasto Edilizio Urbano)



MINISTERO DELLE FINANZE
DIREZIONE GENERALE DEL CATASTO E DEI SERVIZI TECNICI ERARIALI

Lire
20

NUOVO CATASTO EDILIZIO URBANO

(R. DECRETO-LEGGE 15 APRILE 1958, N. 632)

Planimetria dell'immobile situato nel Comune di Venezia Via Bissolati
Ditta Bistellato Hercules nato a Spinea il 28/1/1930
Allegata alla dichiarazione presentata all'Ufficio Tecnico Erariale di Venezia

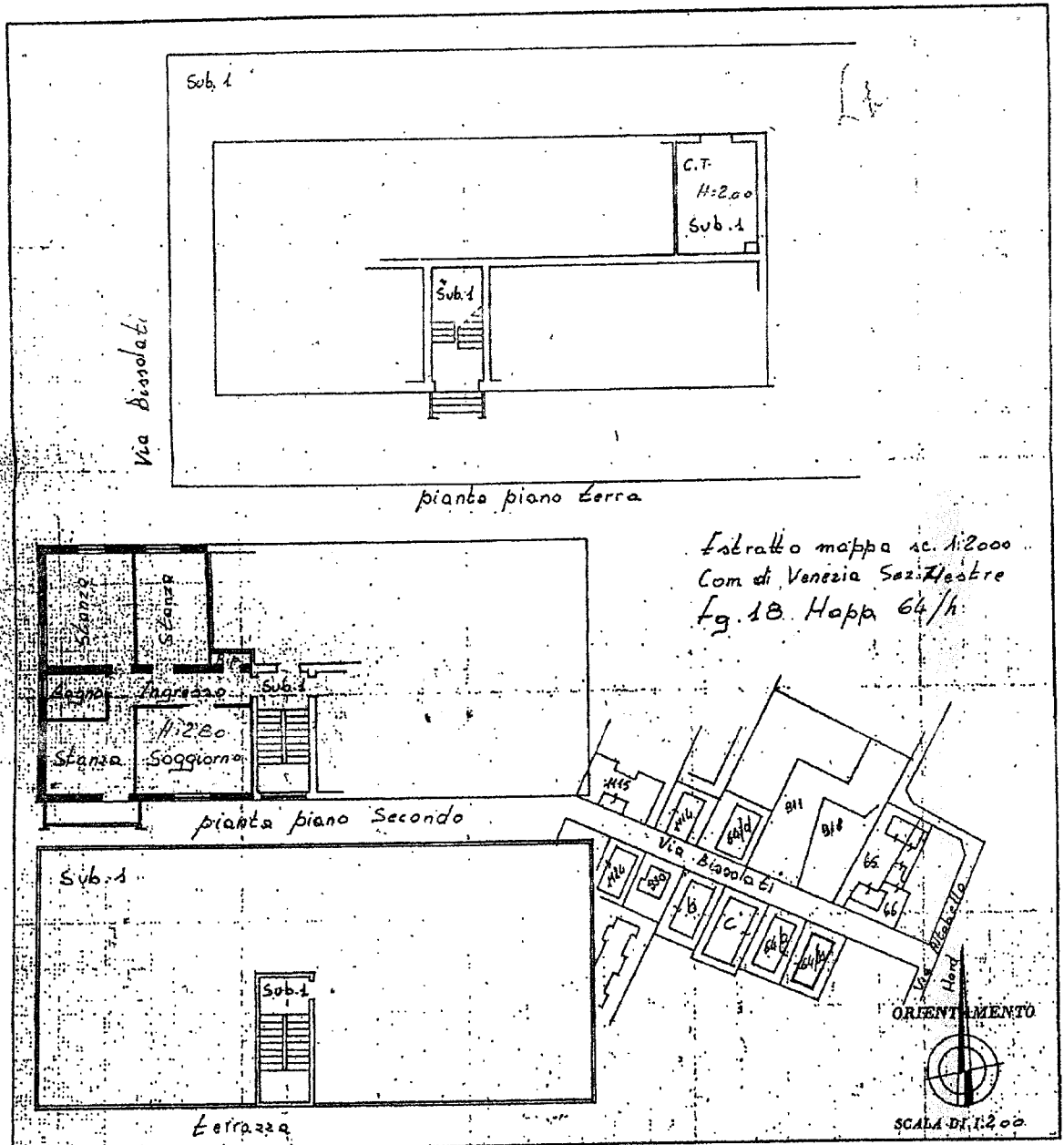

SPAZIO RISERVATO PER LE ANNOTAZIONI D'UFFICIO

DATA	
PROT. N°	

Compilata dal Geom. Mario
Arceidano
(Titolo, nome e cognome del tecnico)
Iscritto all'Albo dei Geometri
della Provincia di Venezia
DATA 12/4/1962
Firma: [Signature]