

Documentazione fotografica
-Sopralluoghi del 01/10/2021 e del 24/03/2022-
Beni in
Vinci (Fi)- LOTTO Unico
Proc. n. 2-21 rg.



Foto N° 1 ingresso dalla stra provinciale di Mercatale



Foto N° 2 prospetto lato sud

C.T.U.Arch.Caterina M.Tabita

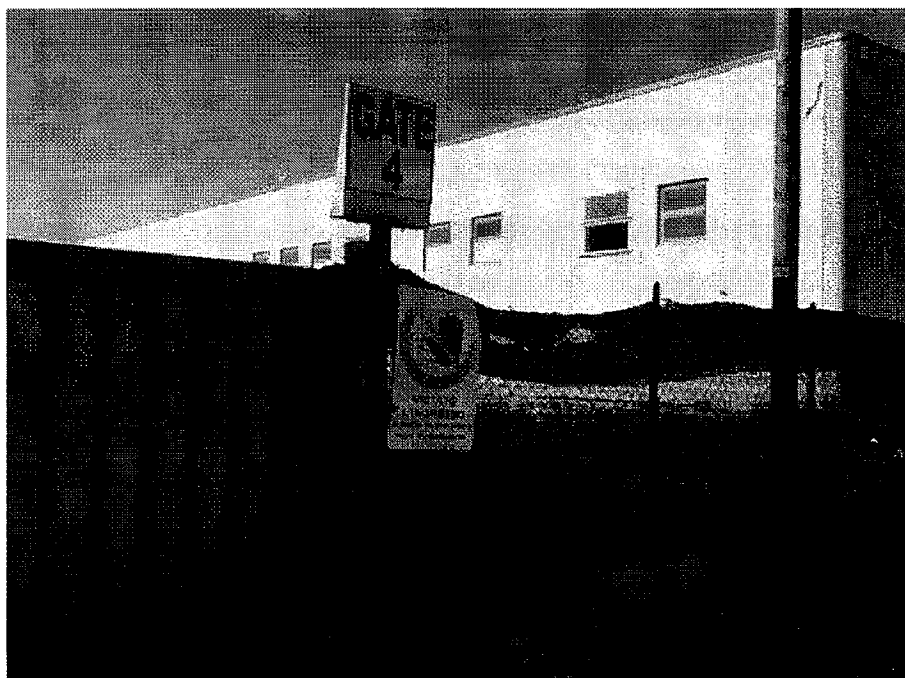

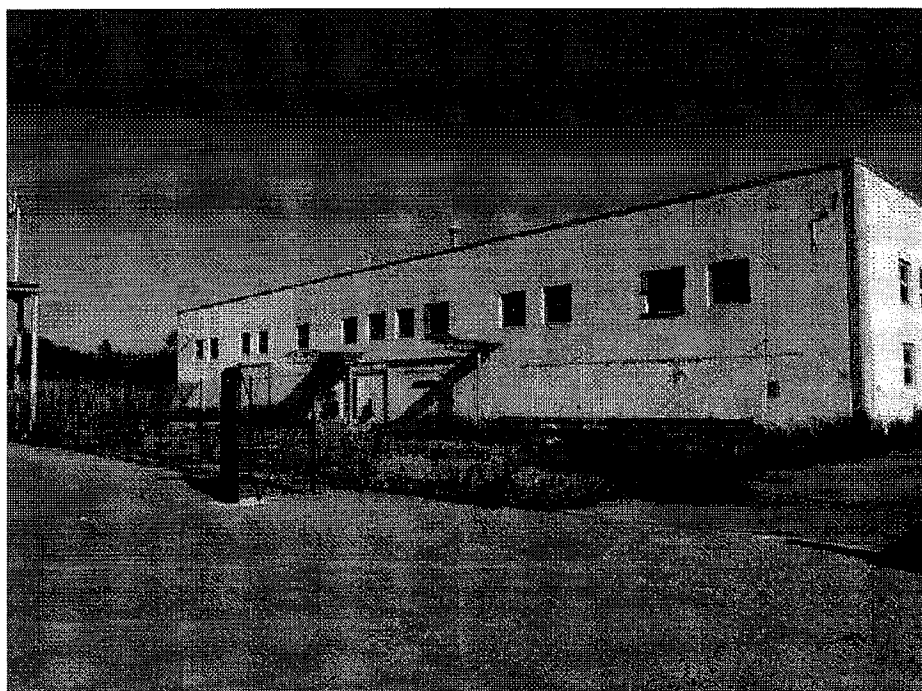

Foto N° 3 prospetto sud



Foto N° 4 cancello interno sud-ovest

C.T.U.Arch.Caterina M.Tabita

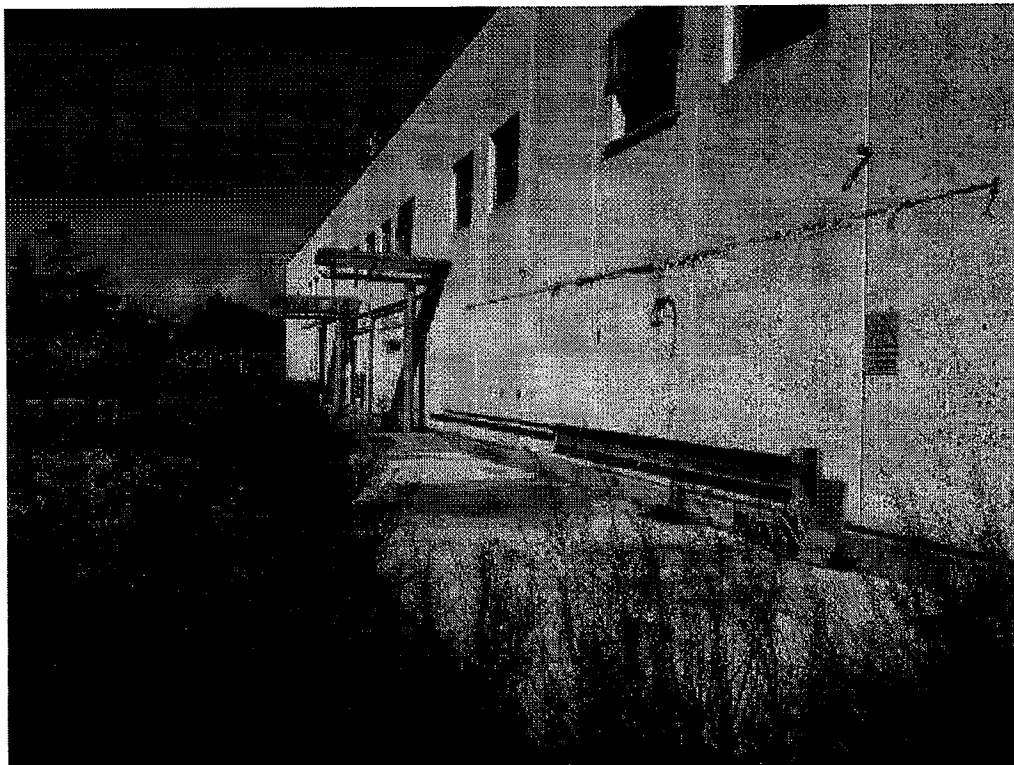



Foto N° 5 prospetto ovest



Foto N° 6 arrivo tubazione gas angolo del lato ovest-sud

C.T.U.Arch.Caterina M.Tabita





Foto N° 7 cisterne acqua sistema antincendio lato ovest



Foto N° 8 vista del lato nord verso la centrale termica

C.T.U.Arch.Caterina M.Tabita



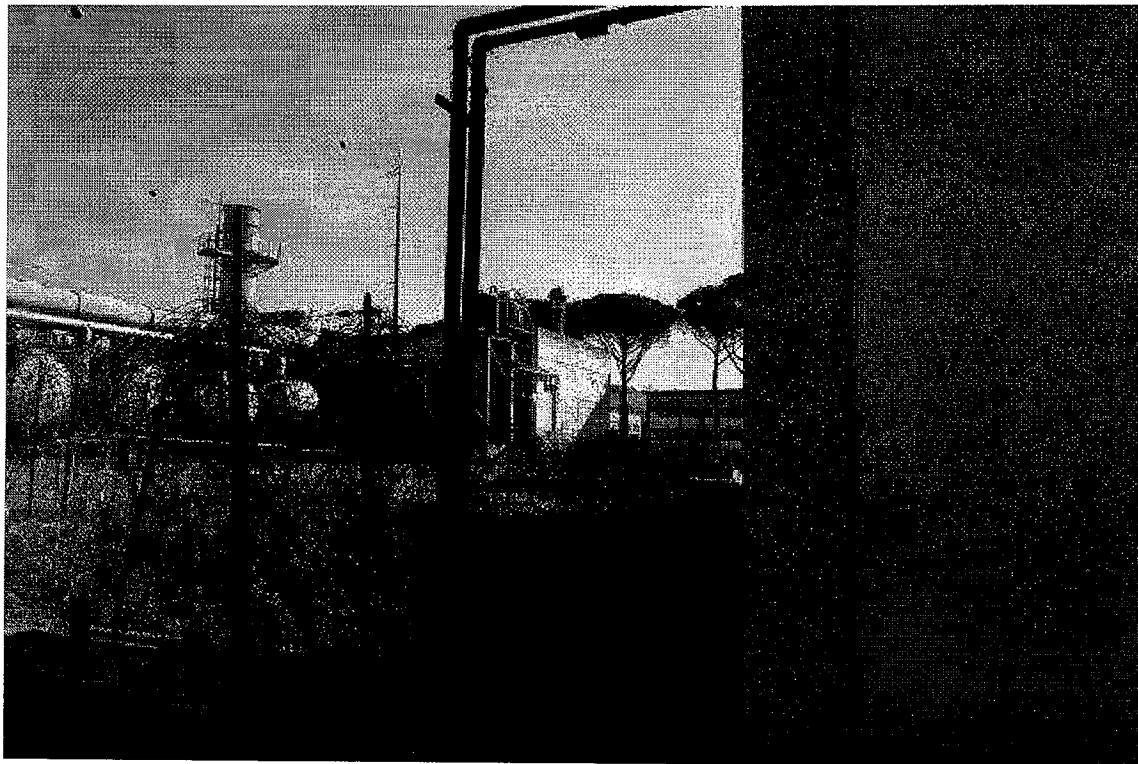

Foto N° 9 cancello di confine ovest-nord



Foto N° 10 prospetto lato nord

C.T.U.Arch.Caterina M.Tabita



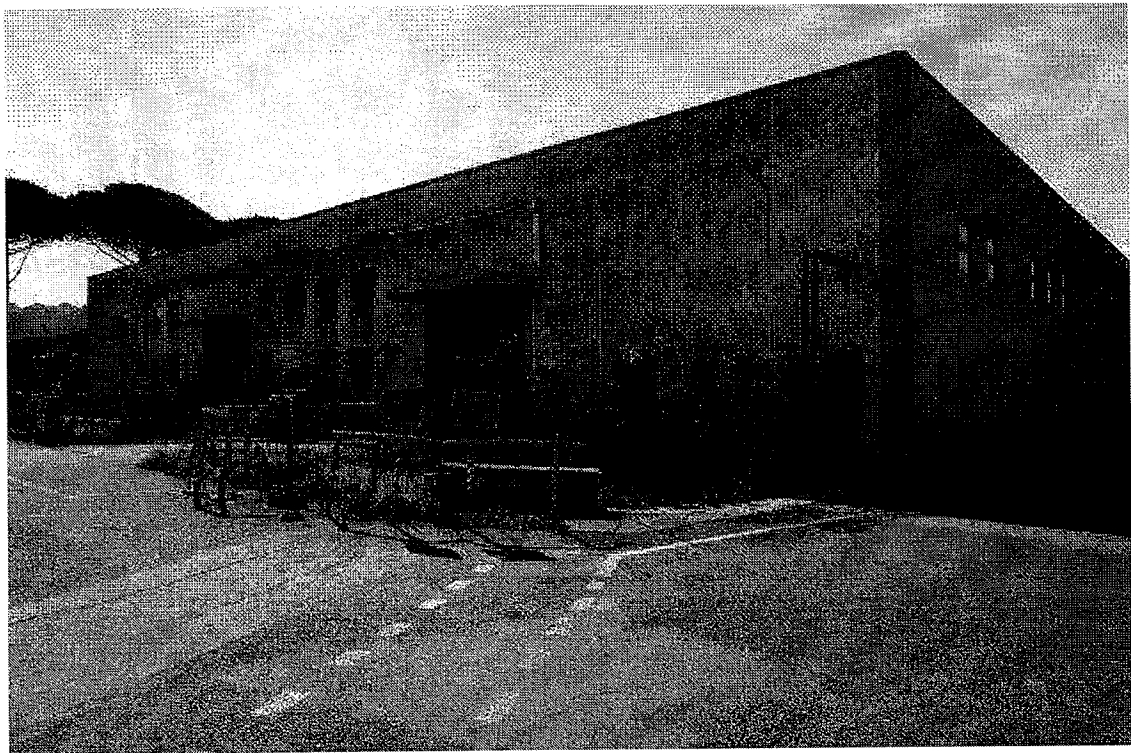

Foto N° 11 vista prospetto nord e centrale termica



Foto N° 12 vista centrale termica lato sud

C.T.U.Arch.Caterina M.Tabita



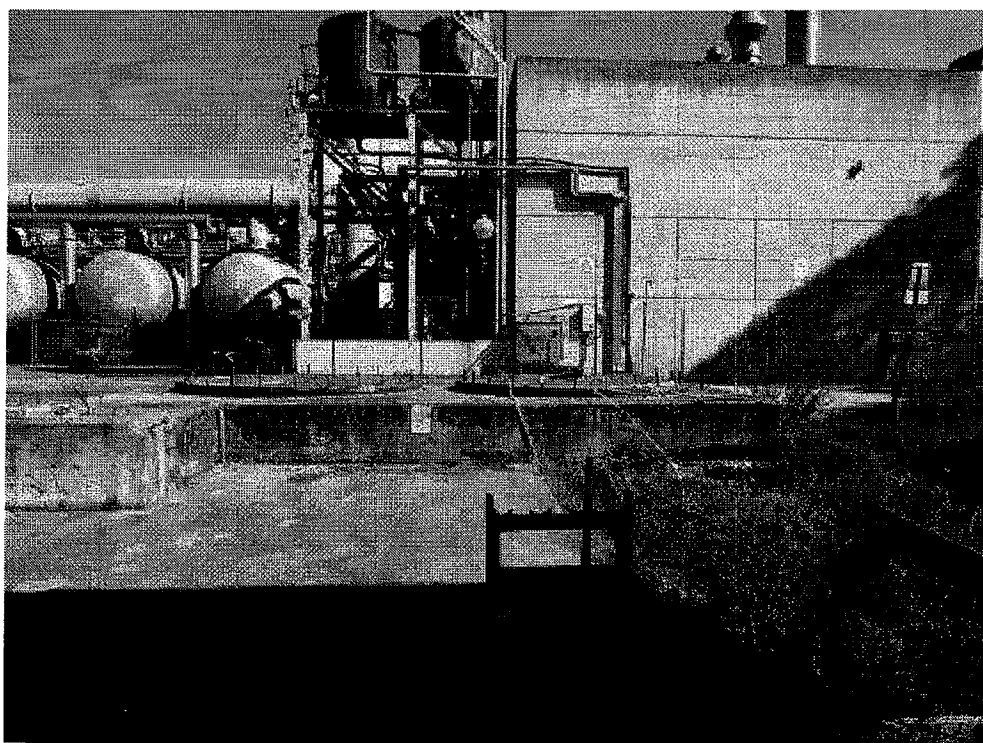

Foto N° 13 vista centrale termica



Foto N° 14 vista centrale termica verso la proprietà lato est

C.T.U.Arch.Caterina M.Tabita

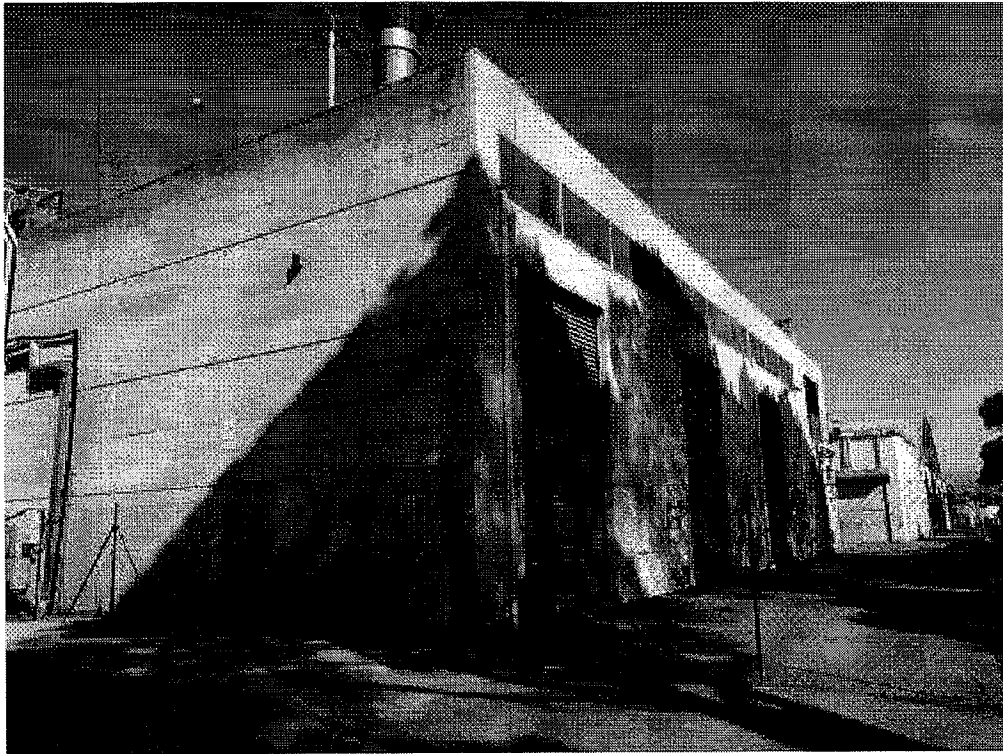

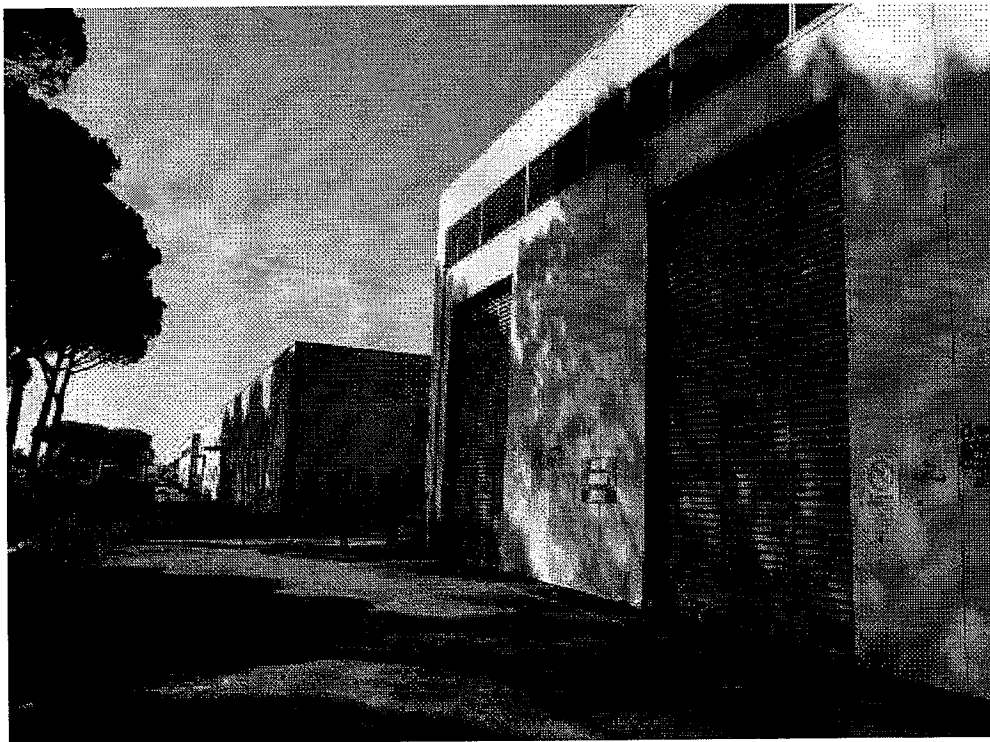

Foto N° 15 prospetto est ingresso immobile



Foto N° 16 primo ambiente

C.T.U.Arch.Caterina M.Tabita

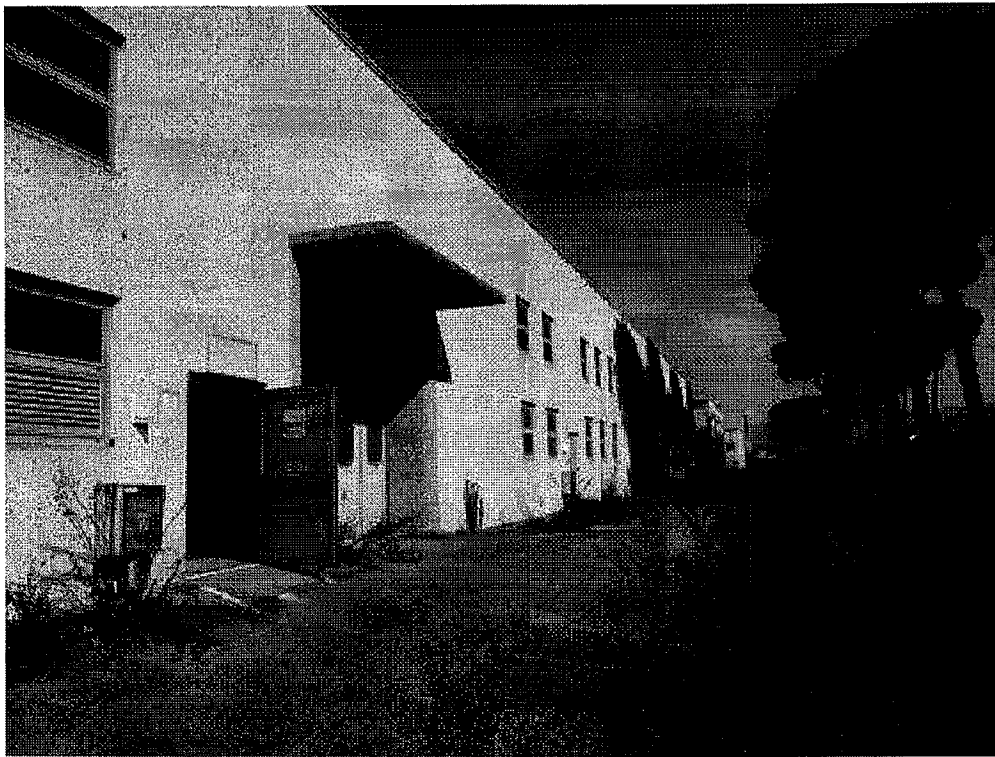

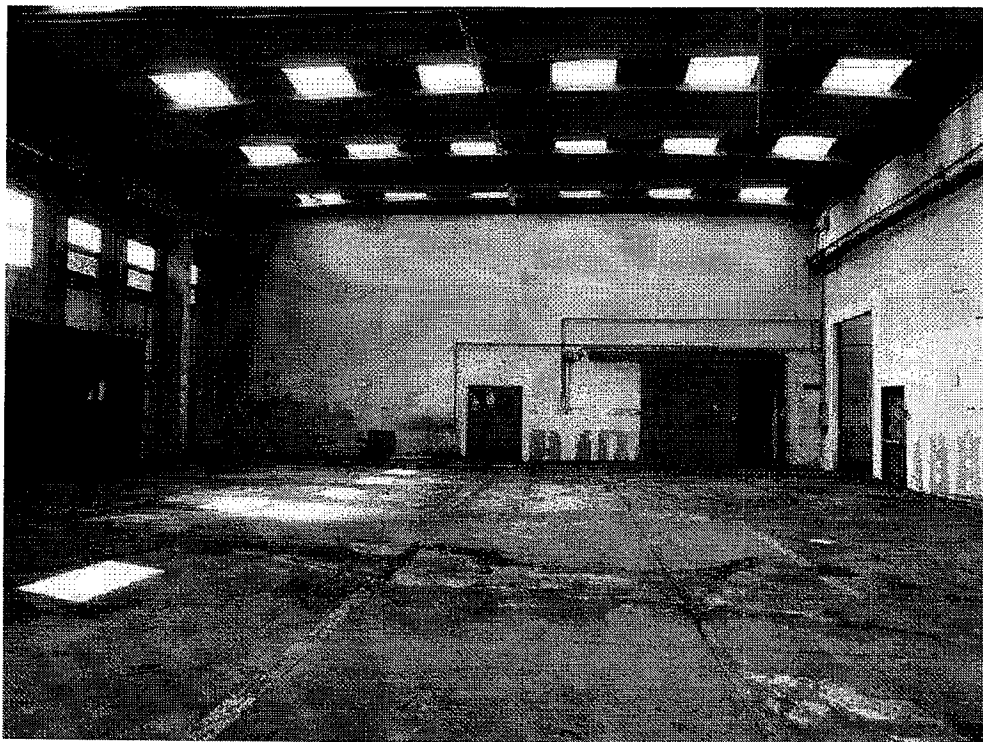

Foto N° 17 dal magazzino vista locale anticamera



Foto N° 18 vista locale magazzino

C.T.U.Arch.Caterina M.Tabita

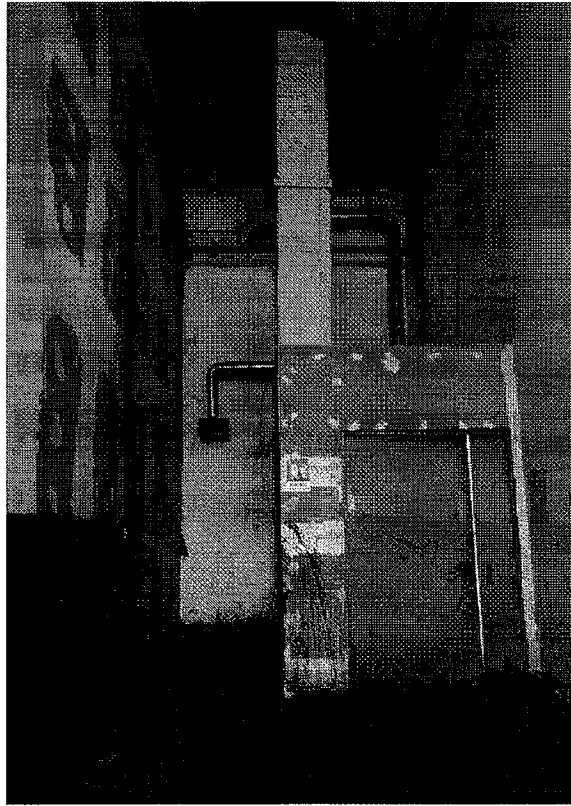

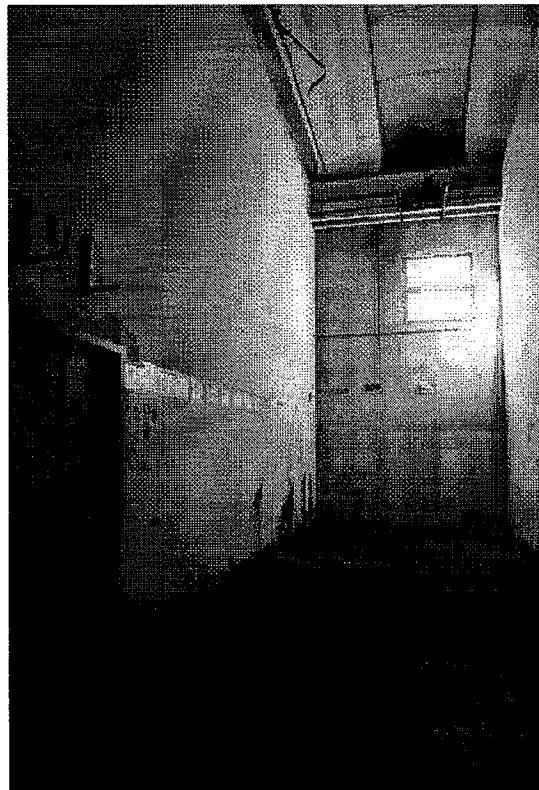

Foto N° 19 ingresso al secondo ambiente



Foto N° 20 vista del secondo ambiente verso nord-est

C.T.U.Arch.Caterina M.Tabita





Foto N° 21 vista servizi del secondo ambiente



Foto N° 22 vista particolare servizi del secondo ambiente

C.T.U.Arch.Caterina M.Tabita

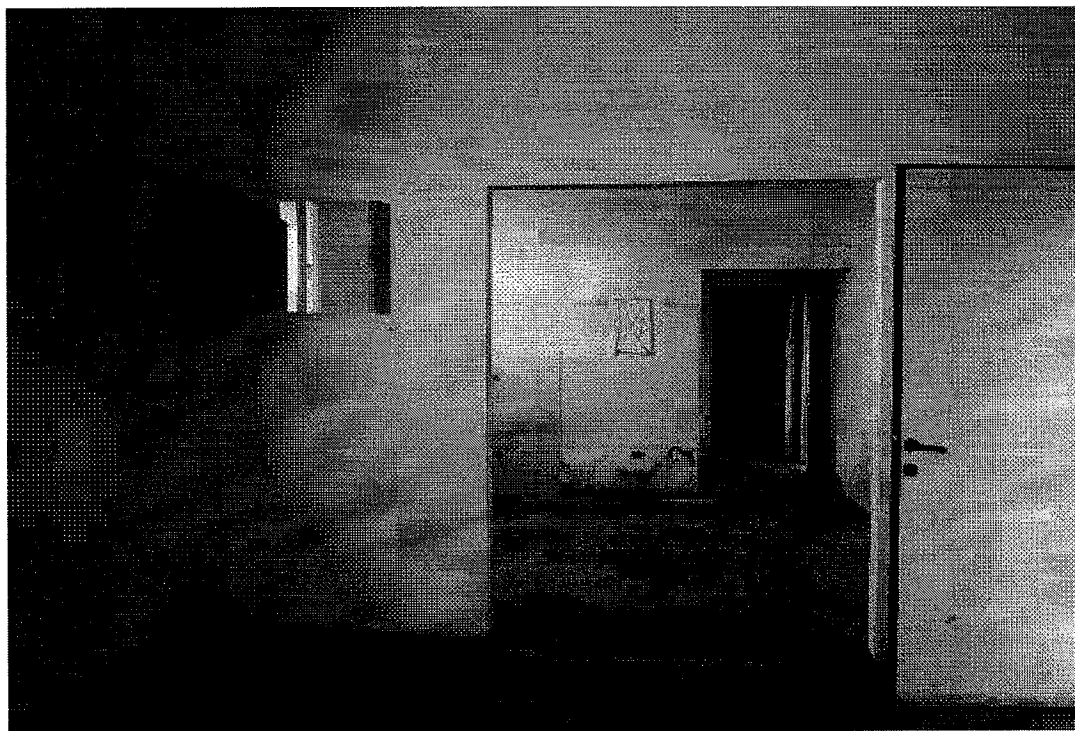

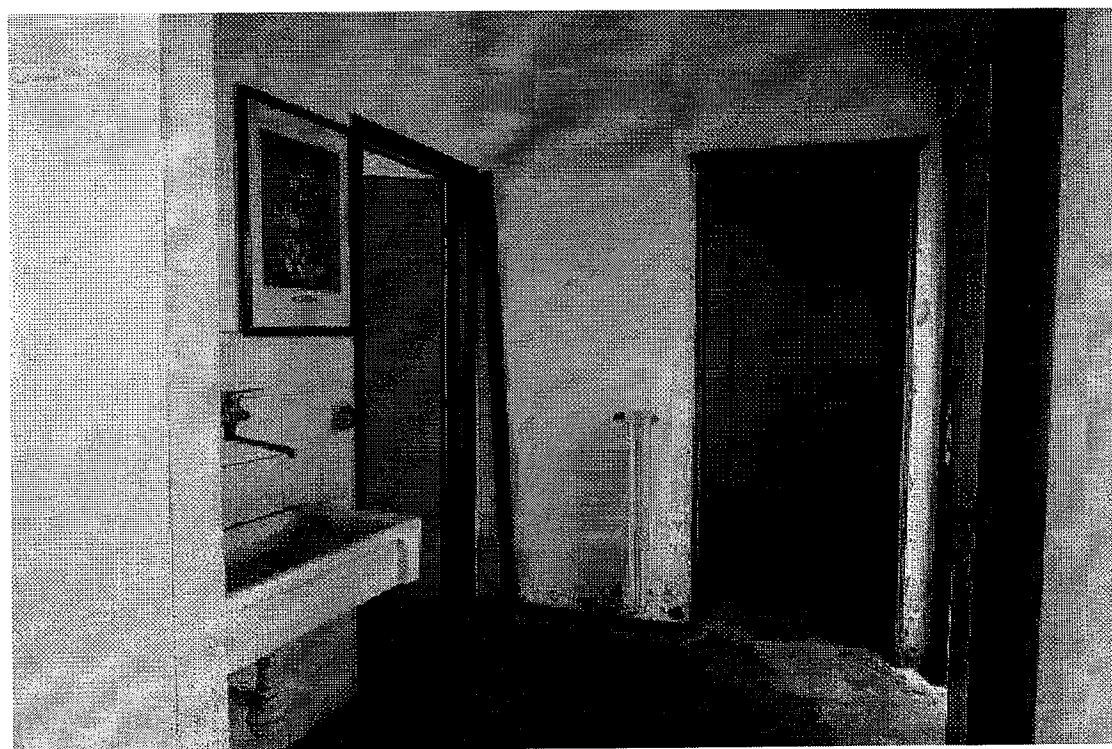

Foto N° 23 vista dal secondo ambiente verso l'ingresso al primo e terzo locale



Foto N° 24 vista del terzo ambiente verso sud

C.T.U.Arch.Caterina M.Tabita





Foto N° 25 vista del terzo ambiente verso il lato nord con servizi



Foto N° 26 vista particolare dei servizi del ambiente terzo

C.T.U.Arch.Caterina M.Tabita



