

# TRIBUNALE DI VELLETRI

ESECUZIONE IMMOBILIARE N. 58/2025

G.E. Dott.ssa Anna Luisa Di Santino

IMMOBILE E SITO IN COLLISFERRO (RM)  
Via degli Ortolani 5 P.zza 1a  
N.O.E.U. Fig. 11 part. 587 sub 588

ELABORATO GRAFICO STATO ATTUALE

1:500  
Aut. ALBO/ARAB/001



IMMOBILE IN VENDITA STATO ATTUALE Fig. 11 part. 587 - sub 588





Dis. protettoria 10/11/85 - Ed. 10/10/2001 - n. 27241 - Edizione 1/1/2001  
 Dis. protettoria 10/11/85 - Ed. 10/10/2001 - n. 27241 - Edizione 1/1/2001  
 Dis. protettoria 10/11/85 - Ed. 10/10/2001 - n. 27241 - Edizione 1/1/2001

SPETT. LE V.V.E. DI ROMA  
VIA BRINDI 243/244

OP. TIPO MAPPALE  
N° 2500 DEL 23.4.85  
CANTINE DI COLLEFERRO  
S.S. COLLEFERRO  
FID. N° 201 SCALA 1:2000



**Oggetto:** Relazione Tecnica relativa all'immobile sito nel Comune di Colleferro in Via della Salva s.n.  
**Proprietà:** [Redacted]

Il fabbricato in oggetto, è situato nel Comune di Colleferro S.S. Colleferro ed è meglio individuabile in Catastrale V. II map. 307.

Il fabbricato costruito nell'anno 1980 con struttura portanti in cemento armato. I solai di calcestruzzo e quelli di copertura, sono del tipo TRASSOCCI con travecci e pignone ad incombere perpendicolarmente. Si compone di n° 3 piani Terra - Primo e Secondo (Sottotetto).

Il piano terra è stato realizzato un garage (307/2) ed un ampio locale studio (307/3) parte del quale è occupato dalla scala di collegamento interna. Il piano è completamente rifinito in ogni sua parte.

Il primo piano è stato destinato a civile abitazione ed anche questo è completamente rifinito (307/4).

Il Secondo Piano (Sottotetto) meglio individuabile nel map. 307/5, è stato rifinito soltanto esternamente mentre all'interno è stata lasciata allo stato grezzo e, attualmente è un ampio cantiere con in opera soltanto gli infissi esterni.

Colleferro li 9 luglio 1985

IL TROVATO  
(Figuorelli Gen. Francesco)  
*Figuorelli Francesco*



PIANO TERRA.

SCALA 1:200



PIANO GARAGE



PIANO STUDIO

- NOI 1 SERVIZIO PER CANTIERE AL 201 210-211
- NOI 2 AREA STUDIO AL PIANO TERRA.
- NOI 3 AREA AL PIANO TERRA.
- NOI 4 APPARTAMENTO AL PRIMO PIANO.
- NOI 5 APPARTAMENTO AL SECONDO PIANO (SOTTOTETTO).



STRADA COMUNALE VIA DELLA

STRADA INTERMUNICIPALE

307/1

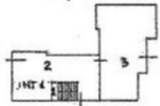

PIANO TERRA.

SCALA 1:500

