

**Agenzia del Territorio
CATASTO FABBRICATI
Ufficio Provinciale di
Bari**

Dichiarazione protocollo n. BA0211556 del 17/04/2008

Planimetria di u.i.u. in Comune di Corato

Contrada Bosco Comunale

civ.

Identificativi Catastali:

Sezione:
Foglio: 76
Particella: 1183
Subalterno: 1

Compilata da:

Isritto all'albo:
Geometri

Prov. Bari

N. 2162

Scheda n. 1

Scala 1:200

PIANO TERRA h=3.00m

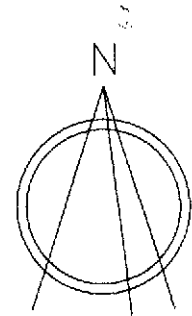
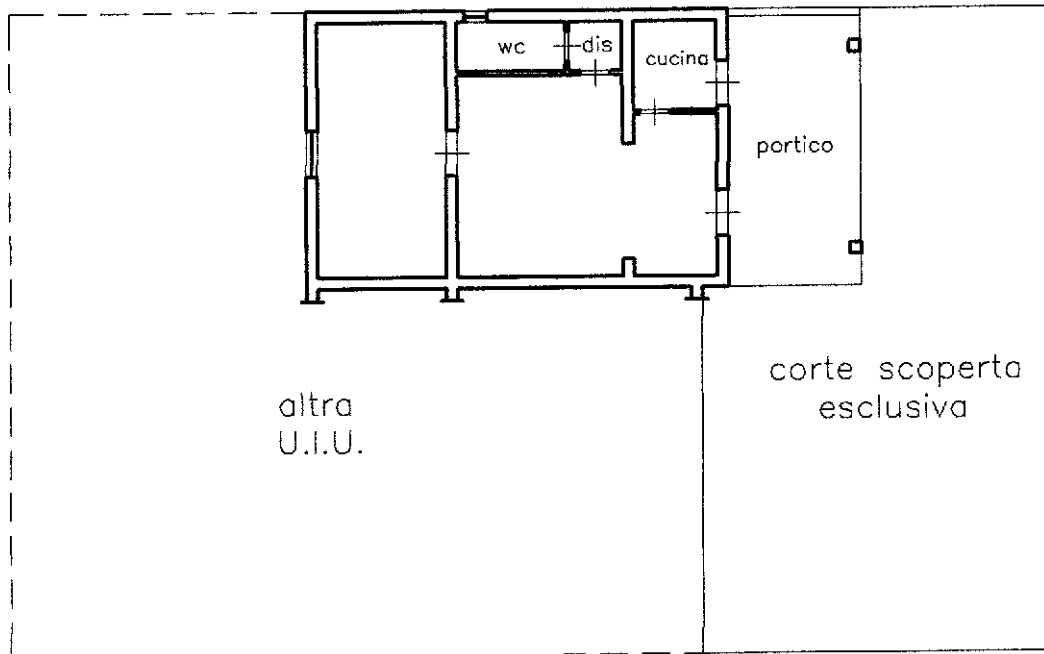

**Agenzia del Territorio
CATASTO FABBRICATI
Ufficio Provinciale di
Bari**

Dichiarazione protocollo n. BA0211556 del 17/04/2008

Planimetria di u.i.u. in Comune di Corato

Contrada Bosco Comunale

civ.

Identificativi Catastali:

Sezione:
Foglio: 76
Particella: 1183
Subalterno: 2

Compilata da:

Isritto all'albo:
Geometri

Prov. Bari

N. 2162

Scheda n. 1

Scala 1:200

PIANO TERRA h=3.00m

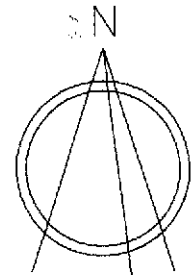
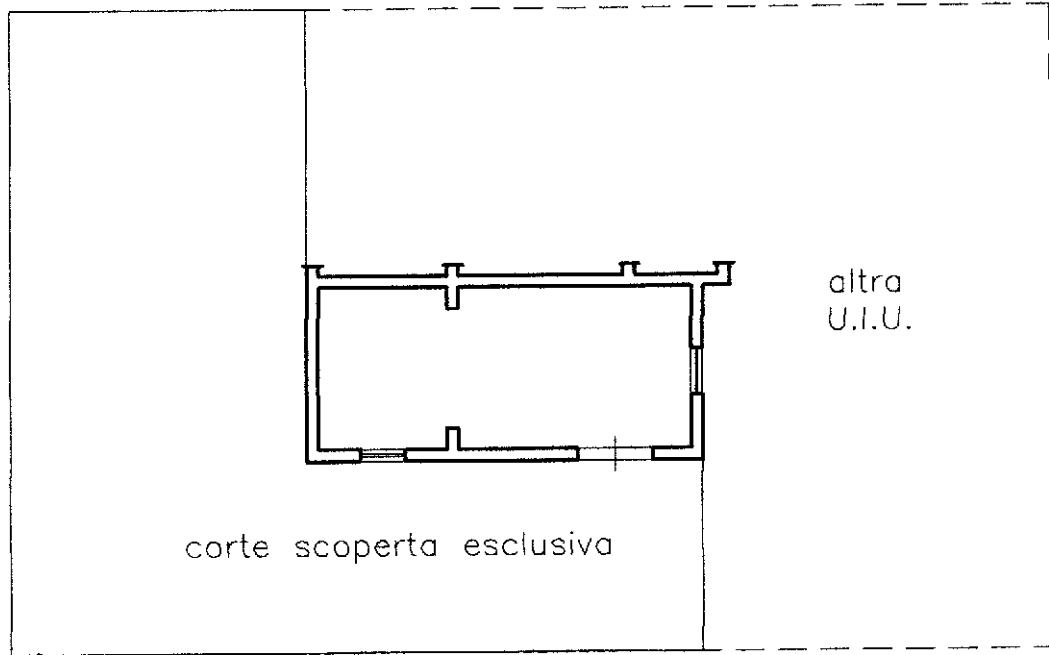

Catasto dei Fabbricati - Situazione al 17/09/2025 - Comune di CORATO(C983) - < Foglio 76 - Particella 1183 - Subalterno 2 >
CONTRADA BOSCO COMUNALE Piano T