

TRIBUNALE DI TRANI
Procedura Espropriativa
Immobiliare R.G.Es n.82/2025

Ampliamento volumetrico
 -non sanabile- suscettibile di
 ripristino dello stato ante operam

Porticato chiuso
 -non sanabile- suscettibile di
 ripristino dello stato ante operam



scala 1:100

Cambio di destinazione d'uso da Locale
 deposito agricolo a vano residenziale
 -non sanabile- suscettibile di
 ripristino dello stato ante operam

Superfici Lorde Assentite

Casa Rurale	mq. 52,00
Portico	mq. 18,00
Deposito agricolo	mq. 16,00
Terreno agricolo	mq. 5.865,00

COMPENDIO IMMOBILIARE
 Sito in Corato (BA)
 alla Contrada Difesa Comunale

Unità Immobiliari Piano Terra
 Fg.76 P.Ila 1183 sub 1 Cat A/7
 Fg.76 P.Ila 1183 sub 2 Cat C/2

Terreno agricolo
 Fg.76 P.Ila 1129
 Fg.76 P.Ila 1328

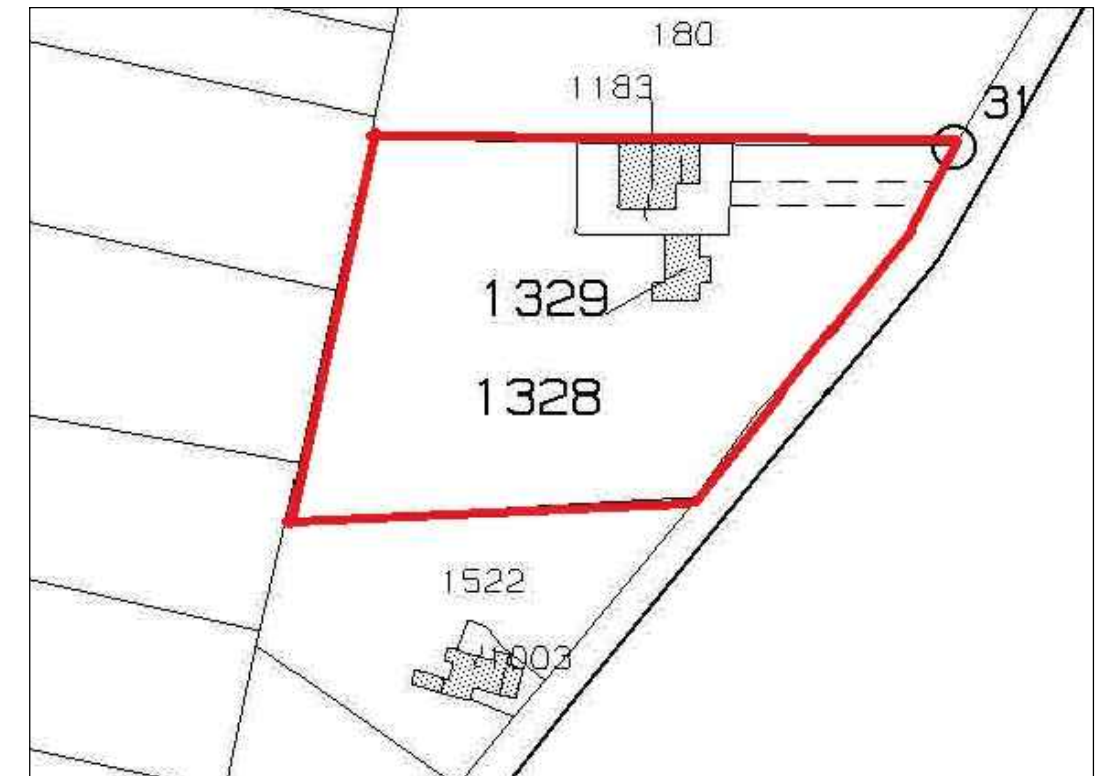

Stralcio catastale Fg. 76 P.Ile 1329 - 1328 -1183

Immobile ad uso deposito agricolo
 privo di titolo abilitativo
 -non sanabile- suscettibile di
 ripristino dello stato ante operam

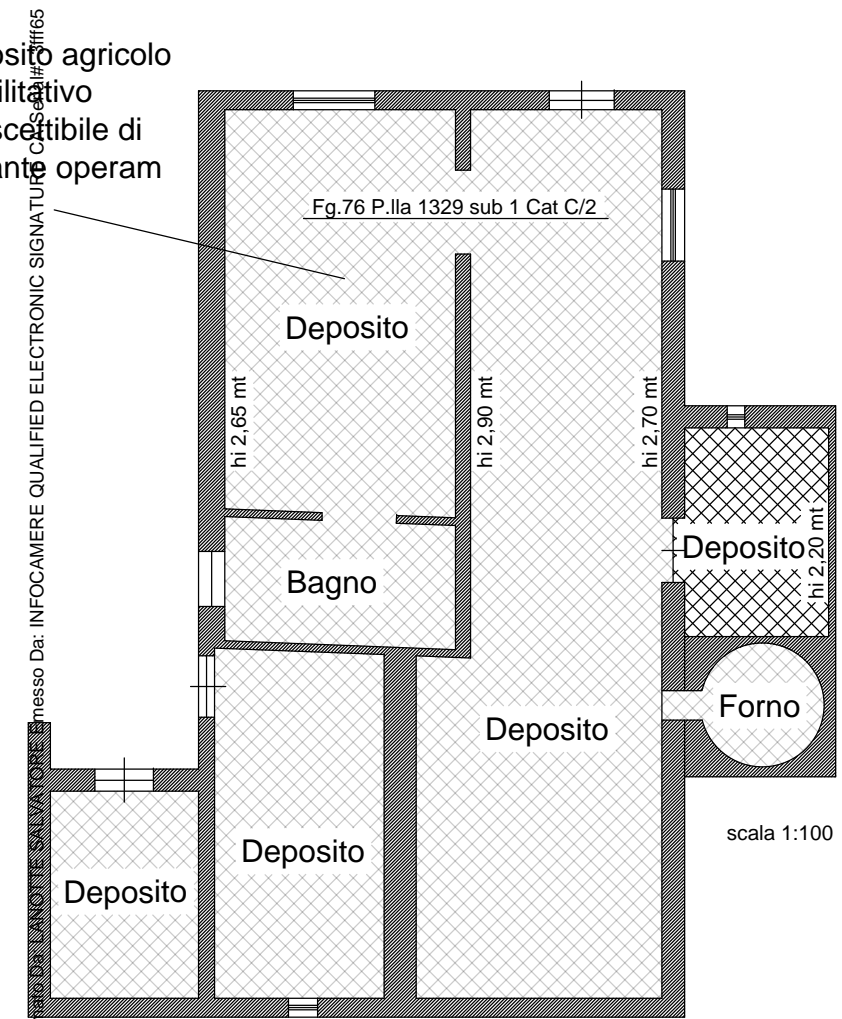

scala 1:100

Firmato Da: LANCETTE SALVATORE Emesso Da: INFOCAMERE QUALIFIED ELECTRONIC SIGNATURE

