



MINISTERO DELLE FINANZE DIREZIONE GENERALE DEL CATASTO E DEI SERVIZI TECNICI ERARIALI NUOVO CATASTO EDILIZIO URBANO

162325

(R. DECRETO-LEGGE 13 APRILE 1929-XVII, N. 652)

Planimetria dell'immobile situato nel Comune di **Milano** Via **Prinetti 28**

Ditta

Allegata alla dichiarazione presentata all'Ufficio (*) **Tecnico Erariale** di **Milano**
(*) Tecnico Erariale e del Comune

ACCERTAMENTO GENERALE DELLA PROPRIETA' IMMOBILIARE URBANA
(R. D. L. 13 Aprile '30, n. 252)

COMUNE
di

Talloncino di riscontro DELLA
SCHEDA NUMERO
D

N.° 0594780

AVVERTENZA: Il presente talloncino deve essere incollato a cura del dichiarante sulla planimetria (riproducendo la unita' immobiliare denunciata con la presente scheda) da presentarsi al sensi dell'articolo 2 del R. D. L. 13 aprile 1929, n. 652.

CASA DI VIA L. PRINETTI, 30 (INTERNO)

P.T.

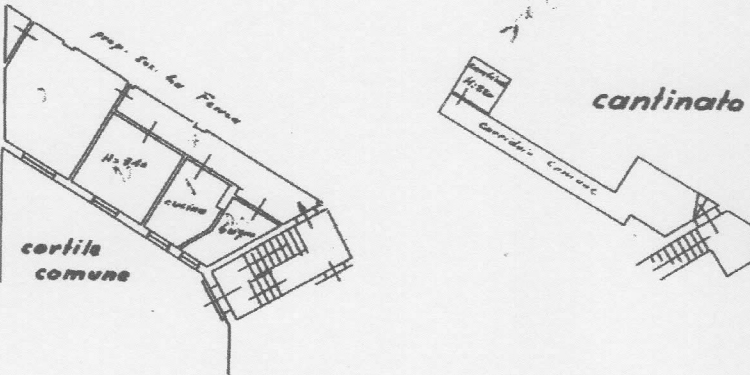

SPAZIO RISERVATO PER LE ANNOTAZIONI D'UFFICIO

DATA
PROT. N.°

Compilata da:
Geom. [redacted]
Iscritto all'Albo dei **Geometri**
della Provincia di **Milano**
DATA **Giugno 1956**
Firma: **[redacted]**

Catasto dei Fabbricati - Situazione al 27/11/2025 - Comune di MILANO(F205) - < Foglio 202 - Particella 78 - Subalterno 11 >
 Firmato **DIVISABU BAFIBRINA INNOCENZIO ENRI** Emesso Da: ARUBAPEC EU QUALIFIED CERTIFICATES CA G1 Serial#: 206791c479cb314b15410e489457384

