

Agenzia del Territorio
CATASTO FABBRICATI
Ufficio Provinciale di
Lecce

Dichiarazione protocollo n. LE0465309 del 10/10/2011
Planimetria di u.i.u. in Comune di San Pietro In Lama
Lequile civ. 32-36

Identificativi Catastali:
Sezione:
Foglio: 1
Particella: 184
Subalterno: 1

Compilata da:
Isritto all'albo:
Geometri
Prov. Lecce

Scheda n. 1

Scala 1:200

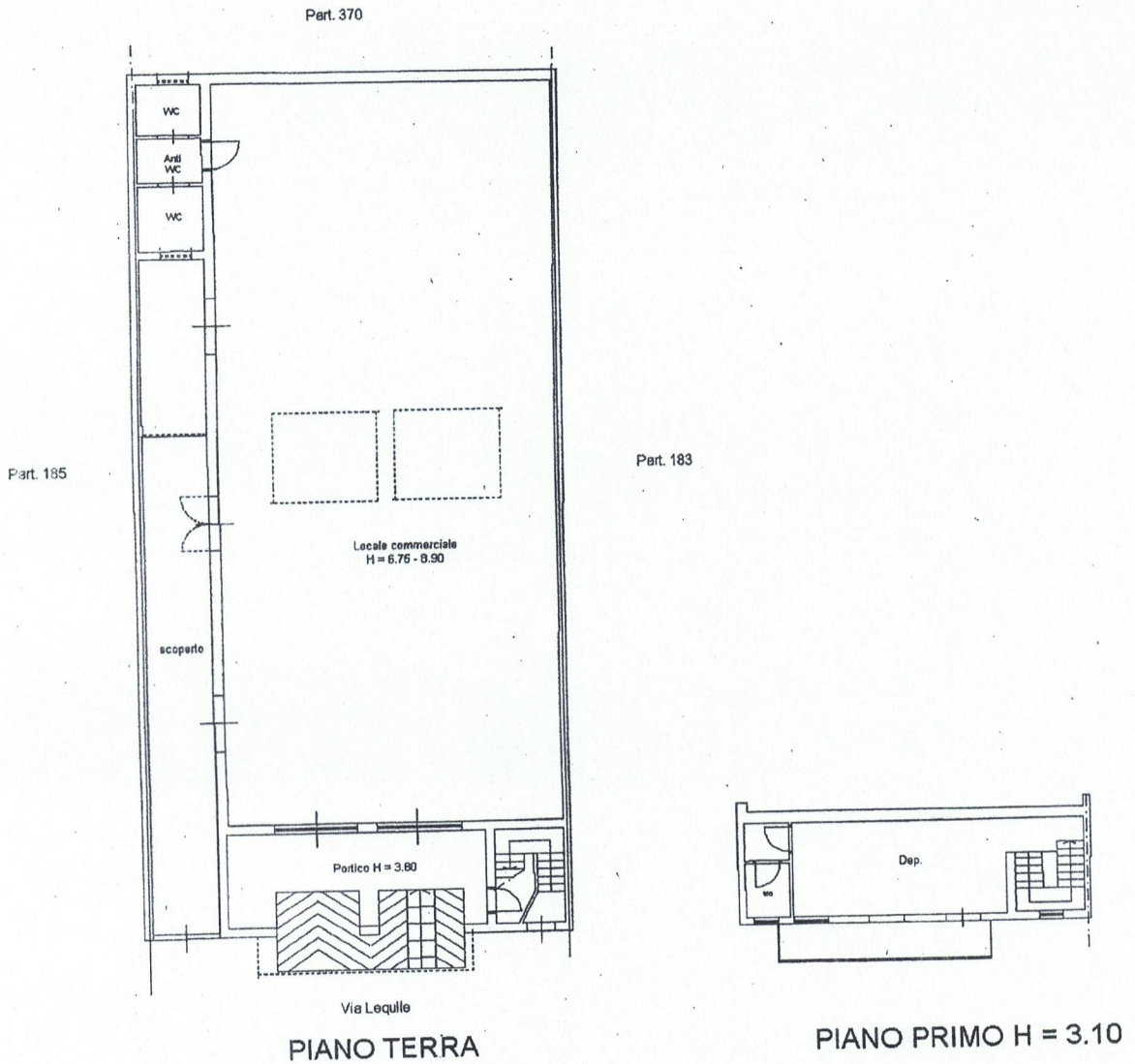

Catasto dei Fabbricati - Situazione al 18/11/2025 - Comune di SAN PIETRO IN LAMA (CL) - < Foglio 1 Particella 184 Subalterno 1 >
VIA LEQUILE n. 32-36 P.le T-1