



MINISTERO DELLE FINANZE
DIREZIONE GENERALE DEL CATASTO E DEI SERVIZI TECNICI ERARIALI

ACCERTAMENTO GENERALE DELLA PROPRIETA' IMMOBILIARE URBANA

(R. DECRETO LEGGE 13 APRILE 1939-XVII N°652)

Planimetria degli immobili urbani denunciati con la Scheda N° 15402315

Comune Lavello Ditta " [REDACTED] "

Via I. Mario Pagano N° 16

¹⁾ Segnare cognome, nome, paternità del solo primo intestatario

ACCERTAMENTO GENERALE DELLA PROPRIETA' IMMOBILIARE URBANA

(R.D.L. 13 aprile 1939-XVII, n. 652)

COMUNE di Lavello

Talloncino di riscontro DELLA

SCHEDA NUMERO

15402317

AVVERTENZA: Il presente talloncino deve essere incollato a cura del dichiarante sulla planimetria (riproducendo la unità immobiliare denunciata con la presente scheda) da presentarsi ai sensi dell'articolo 7 del R. D. L. 13 aprile 1939-XVII, n. 652.

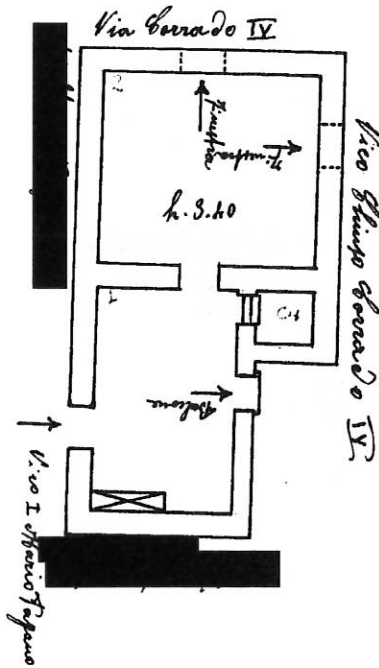

p.i.

ORIENTAMENTO



SCALA di 1: 100

Compilata da [REDACTED]

(Titolo, nome e cognome del tecnico)

Iscritto all'Albo di [REDACTED] della Provincia di Potenza

Data 16-3-1940 XVIII Firma [REDACTED]



04627535

Ultima planimetria in atti

1 metri



MINISTERO DELLE FINANZE
DIREZIONE GENERALE DEL CATASTO E DEI SERVIZI TECNICI ERARIALI

ACCERTAMENTO GENERALE DELLA PROPRIETA' IMMOBILIARE URBANA
(R. DECRETO LEGGE 13 APRILE 1939 - XVII N° 652)

Planimetria degli immobili urbani denunciati con la Scheda N° 15404086

Comune LAVELLO

Ditta [REDACTED]

Vico I° Mario Pagano, 16

Segnare cognome, nome, paternita del solo primo intestatario

ACCERTAMENTO GENERALE DELLA
PROPRIETA' IMMOBILIARE URBANA

(R.D.L. 13 aprile 1939 - XVII, n. 652)

COMUNE

di

Talloncino di riscontro
DELLA

SCHEDA NUMERO

5404086

p. I°

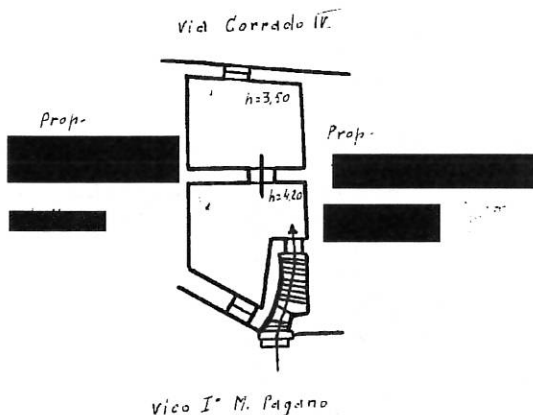

04608097

ORIENTAMENTO



SCALA di 1: 200

Compilata da:

[REDACTED]

Iscritto all'Albo de [REDACTED]
della Provincia di Potenza

F.47 - P.331 - 11

Data 21-1-1940 Firm [REDACTED]

Ultima planimetria in atti

Data presentazione: 30/12/1939 - Data: 26/09/2025 - n. T142947 - Richiedente: [REDACTED]

Totale schede: 1 - Formato di acquisizione: A3(297x420) - Formato stampa richiesto: A4(210x297)

Catasto dei Fabbricati - Situazione al 26/09/2025 - Comune di LAVELLO(E493) - < Foglio 47 - Particella 331 - Subalerno 11 >
VIA MARIO PAGANO n. 16 Piano T