

## Documentazione fotografica



*Vista della facciata dalla via Mazzacavallo*



*Vista della facciata dalla via Mazzacavallo*



*Vista dell'ingresso dalla corte comune*



*Visa della corte esclusiva sul retro*



*Vista del manufatto (wc) sulla corte esclusiva*



*Vista dell'ingresso dalla corte comune sul retro*





*Vista della servitù di passaggio dalla corte comune*



*Vista dell'ingresso comune al ripostiglio del p.semint.*

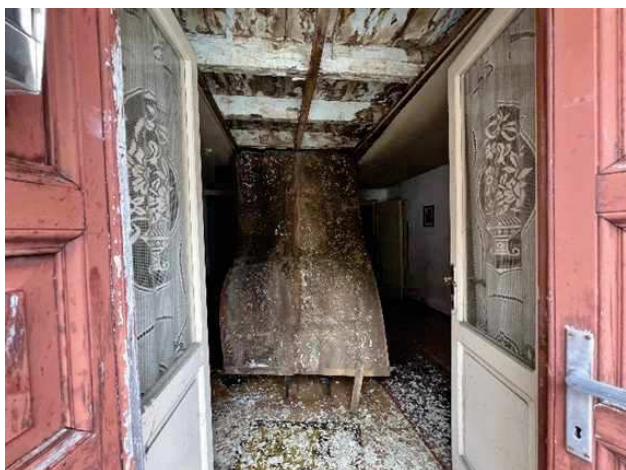

*Vista dell'ingresso al soggiorno del piano rialzato*



*Vista del controsoffitto del solaio in legno crollato*



*Vista del solaio in legno dell'ingresso al p. rialzato*



*Vista del soggiorno del locale rialzato*





*Vista del crollo del solaio del granajo*



*Vista della cucina*

