

24

39226 07/10/77

TAMINO-GAUDENZI & ASSOCIATI

architettura-design
ingegneria civile
industriale impiantistica
arredamento-grafica

via delle Esposizioni 22 Pesaro 61100

COMUNE DI PESARO
Sett.
9 OTT. 1987
7627

COMUNE DI PESARO

ZONA DIREZIONALE DI LOCALITA' OSTERIA DELLA FONTE 2° STRALCIO VARIANTE - N° 2

PROGETTO: ATTUAZIONE COMPARTO N° 3

EDIFICIO AD USO DIREZIONALE E RESIDENZIALE

PROPRIETA': PRIMULA IMMOBILIARE S.r.l. VIA SCHIAVINI 13 PESARO

OGGETTO: PIANTA PIANO INTERRATO

SC. 1:100

PROGETTISTI: TAMINO-GAUDENZI & ASSOCIATI

ARCH. M. TAMINO

ARCH. M. GAUDENZI

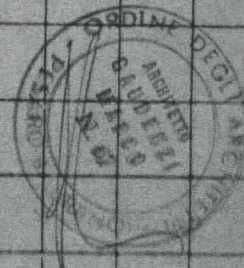
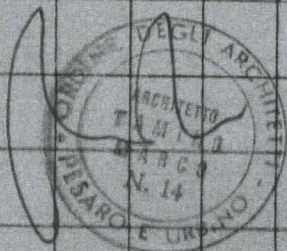

Pesaro,

TAV. 1

4200

670

540

540

670

630
100

415
100

415
100

25

630
100

CANTINA

CANTINA

500

480

15

ONDCAVEAU

ENEL

AUTOCLAVE

11

12

13

14

17

18

19

20

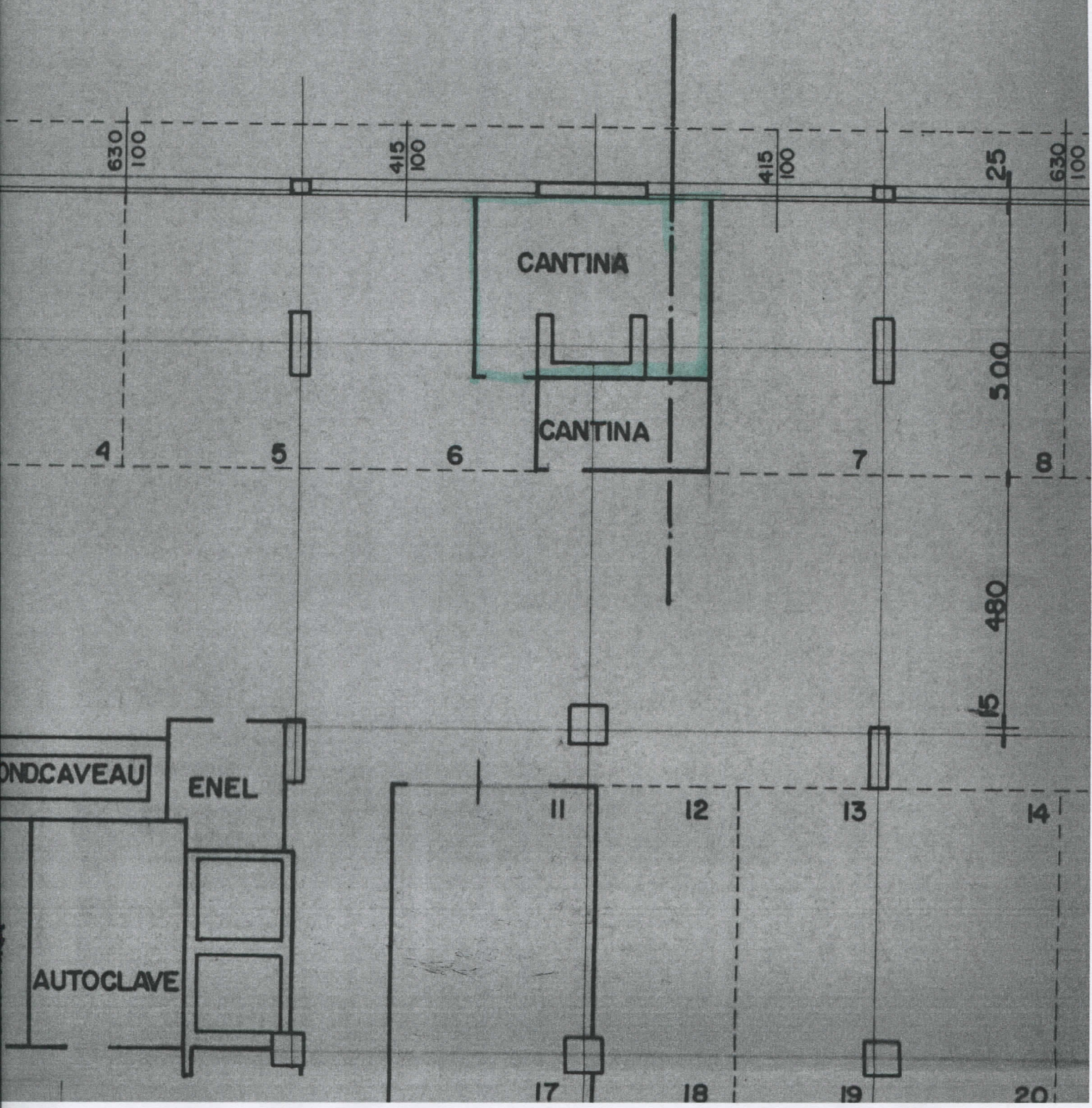

24/

COMUNE DI PESARO
39225 06.10.77

TAMINO-GAUDENZI
& ASSOCIATI

architettura - design
ingegneria civile
industriale, impiantistica
arredamento - grafica

via delle Esposizioni 22 Pesaro 61100 tel. 21330-23768

COMUNE DI PESARO
Settore
9 OTT 1977
7627

COMUNE DI PESARO

ZONA DIREZIONALE DI LOCALITA' OSTERIA DELLA FONTE 2° STRALCIO - VARIANTE N° 2

PROGETTO: ATTUAZIONE COMPARTO N° 3

EDIFICIO AD USO DIREZIONALE E RESIDENZIALE

PROPRIETA': PRIMULA IMMOBILIARE S.r.l. VIA SCHIAVINI 13 PESARO

OGGETTO: PIANTA PIANO TERRA

SC. 1:100

PROGETTISTI: TAMINO-GAUDENZI & ASSOCIATI

ARCH. M. TAMINO

ARCH. M. GAUDENZI

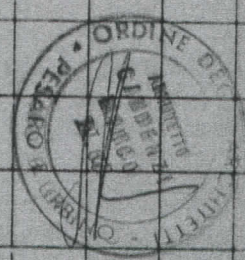
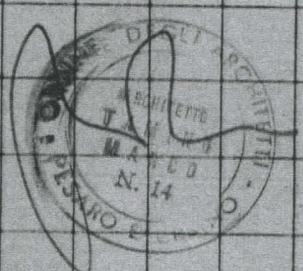

Pesaro,

TAV. 2

25

815

50

670

540

NEGOZIO

ANT.

WC

CAVEAU

ING. RESIDENZE

ANT. WC WC ANT.

