

TRIBUNALE DI MARSALA

Proc. Es. Imm. N. 35/2024

G.I. Giudice dell'Esecuzione: Dott. Signorello Filipetta

Contro

ALLEGATI

ORTOFOTO



STRALCIO PARTICELLARE FOGLIO 68 PART 349 SUB 1

PART 349 SUB 2

FOGLIO 69 PART 619

PART 69 836 SUB 2

FOGLIO 69 PART 815









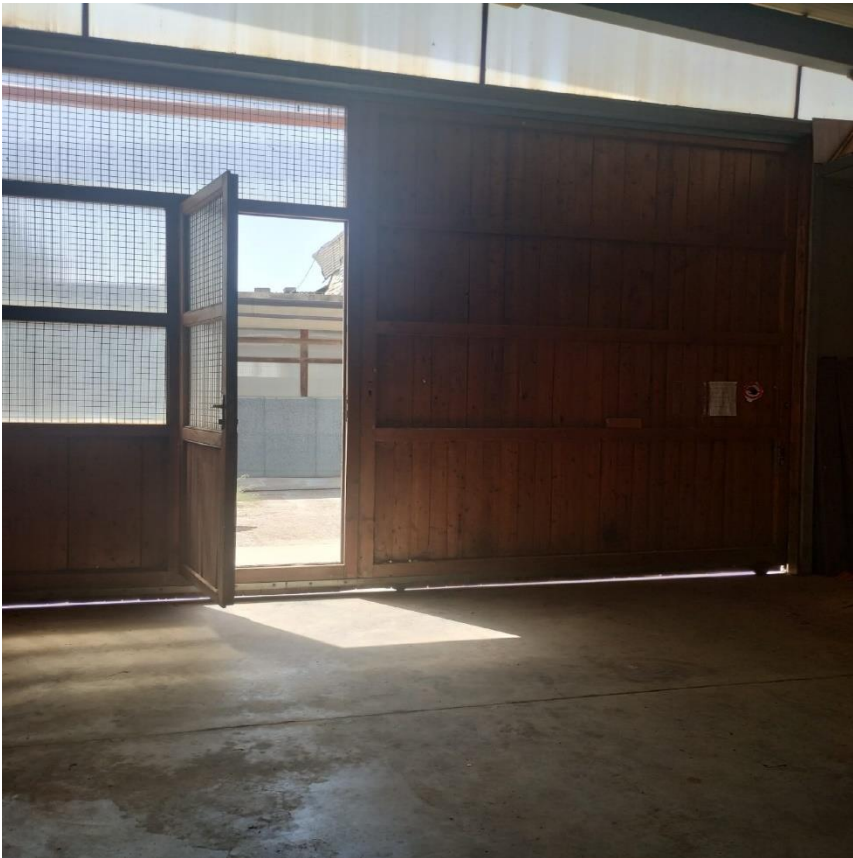















Agenzia del Territorio CATASTO FABBRICATI Ufficio Provinciale di Trapani	Dichiarazione protocollo n. TP0261291 del 06/12/2012	
	Planimetria di u.i.u. in Comune di Castelvetrano	
	Via Alcamo	civ.
Identificativi Catastali:	Compilata da:	
Sezione:	Iscritto all'albo:	
Foglio: 69	Geometri	
Particella: 836	Prov. Trapani	N. 1368
Subalterno: 2		

Scheda n. 1 Scala 1:200

PIANO TERRA

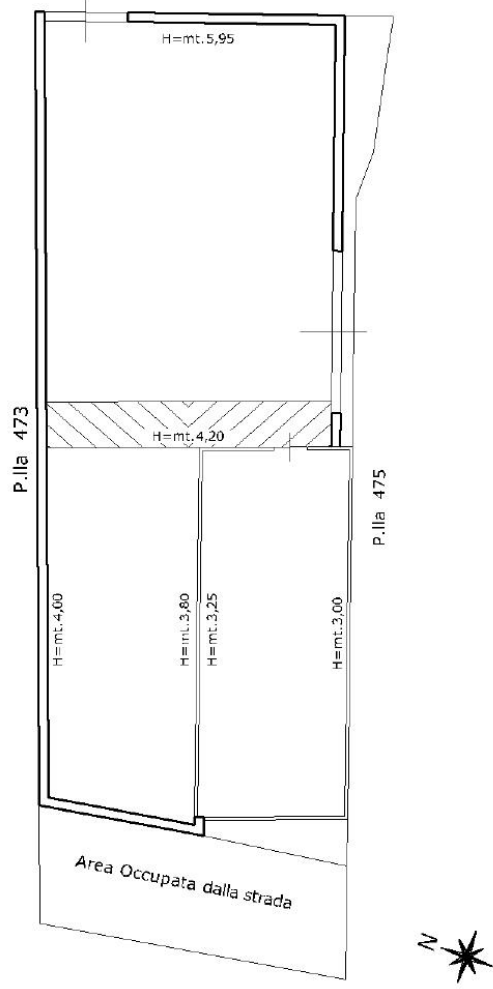

Catasto dei Fabbricati - Situazione al 16/05/2024 - Comune di CASTELVETRANO(C286) - < Foglio 69 - Particella 836 - Subalterno 2 >
VIA ALCAMO Piano I

Ultima planimetria in atti

Agenzia del Territorio CATASTO FABBRICATI Ufficio Provinciale di Trapani	Dichiarazione protocollo n. TP0005436 del 11/01/2011	
	Planimetria di u.i.u. in Comune di Castelvetroano	
	Via Alcamo	civ.
Identificativi Catastali:	Compilata da:	
Sezione:	Iscritto all'albo:	
Foglio: 69	Geometri	
Particella: 815	Prov. Trapani	N. 1368
Subalterno:		

Scheda n. 1 Scala 1:200

PIANO TERRA

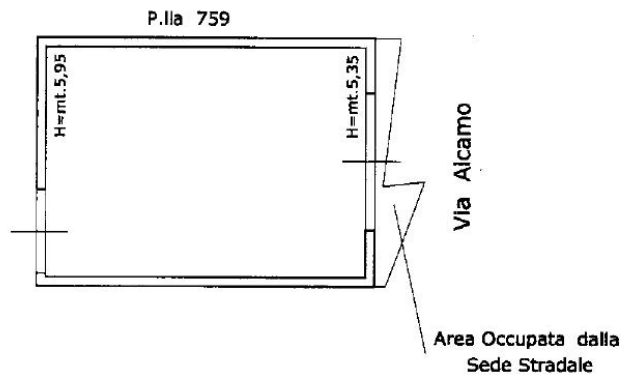

Catasto dei Fabbricati - Situazione al 16/05/2024 - Comune di CASTELVETRANO(C286) - < Foglio 69 - Particella 815 - Subalterno >
VIA ALCAMO Piano T

Ultima planimetria in atti

MODULARIO
F. rig. rend. 497



MINISTERO DELLE FINANZE
DIREZIONE GENERALE DEL CATASTO E DEI SISTEMI
CATASTO EDILIZIO URBANO (RDL 13-4-1939, n. 652)

MOD. BN (CEU)

LIRE
250

Planimetria di u.i.u. in Comune di CASTELVETRANO via TRAVERSA VIA ALCAMO

CIV. 800

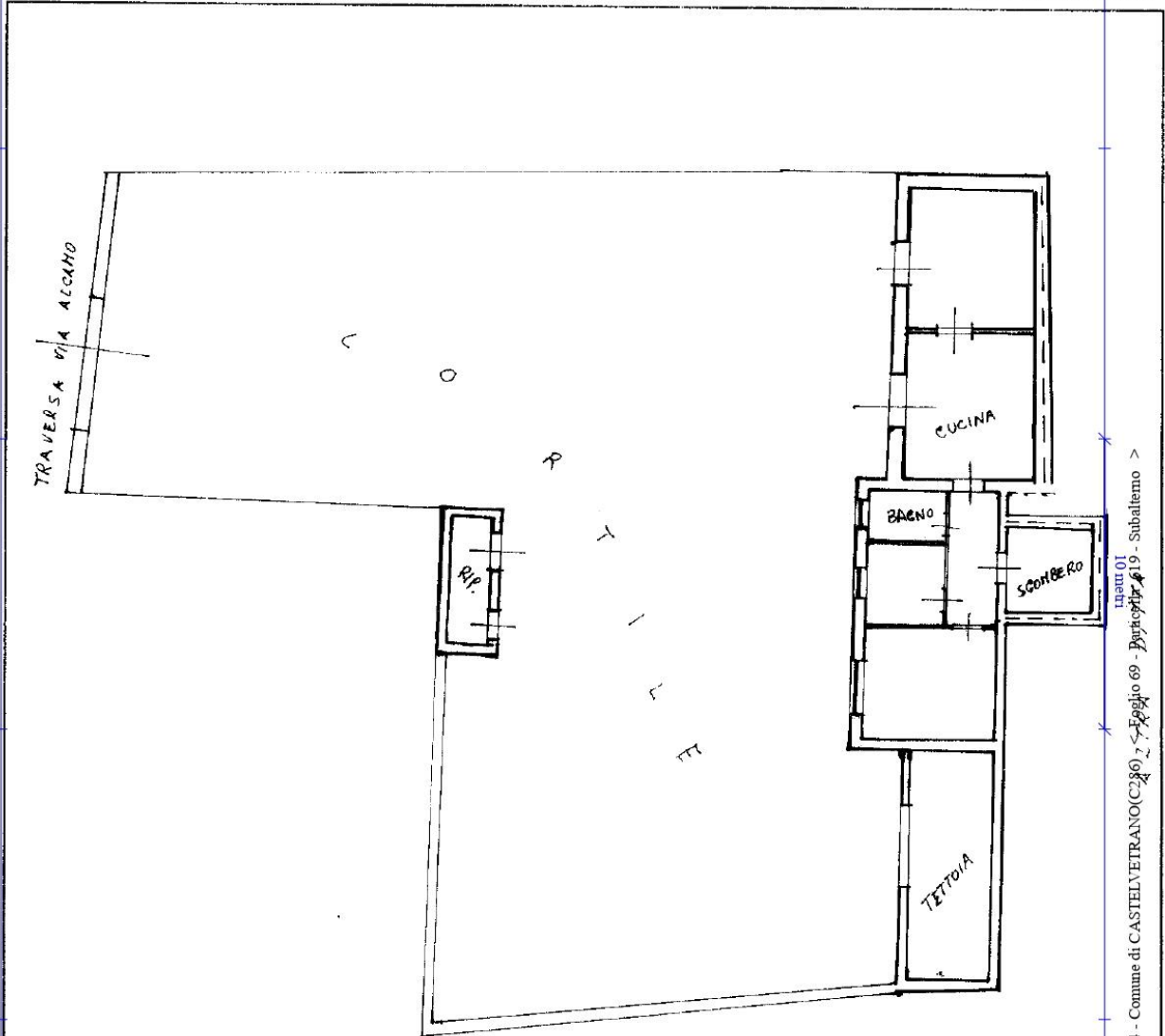

0257304

ORIENTAMENTO

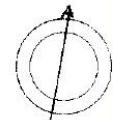

SCALA DI 1:200

Catasto dei Fabbricati - Situazione al 16/05/2024 - Comune di CASTELVETRANO (C286) - Foglio 69 - Particella 19 - Subalterno >
VIA GIULIO D'ALCAMO Piano T

Ultima planimetria in atto	<input checked="" type="checkbox"/> D. N.C.	Compilata dal <u>GEOMETRA</u> (Titolo, cognome e nome)	RISERVATO ALL'UFFICIO
Denuncia di variazione	<input type="checkbox"/>		
Data presentazione: 30/04/1993 - Data: 16/05/2024 - n. T33011 - Richiedente: BDNFNC73T66C286C			
Totale schede: 1 - Formato di acquisizione: A4(210x297) - Formato stampa: A4(210x297)			
F. <u>69</u>		della provincia di <u>PALERMO</u> n. <u>835</u>	
n. <u>450</u> sub.		data <u>15-12-1992</u> Firma <u>RA</u>	