

Planimetria

Scheda n. 1

Scala 1:200

### PIANTA PIANO TERRENO

H. mt. 3.00

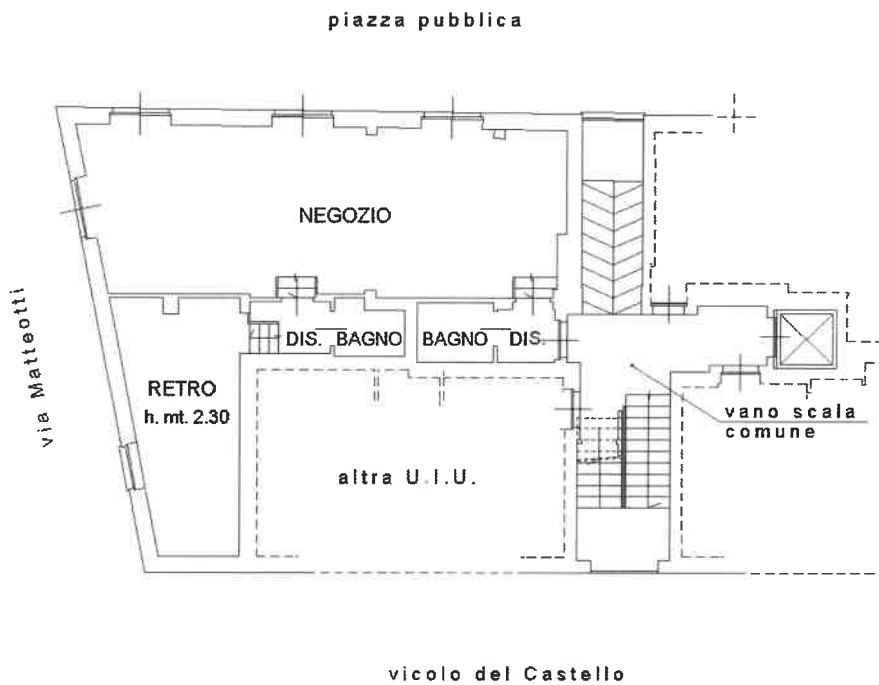

NORD

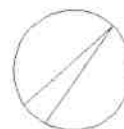

Ultima planimetria in atti

Data: 18/03/2025 - n. T222606 - Richiedente: RSTGNN80B22E3790

Totale schede: 1 - Formato di acquisizione: A4(210x297) - Formato stampa richiesto: A4(210x297)

**Agenzia delle Entrate**  
**CATASTO FABBRICATI**  
**Ufficio Provinciale di**  
**Torino**

Dichiarazione protocollata n. TO0059648 del 07/04/2020

Comune di Settimo Torinese

Via Giacomo Matteotti

civ. 7

Identificativi Catastali:

Sezione:

Foglio: 28

Particella: 645

Subalterno: 10

Compilata da:

Pagliero Gianluigi

Iscritto all'albo:

Geometri

Prov. Torino

N. 5170

Planimetria

Scheda n. 1

Scala 1:200

### PIANTA PIANO TERRENO

H. mt. 3.00

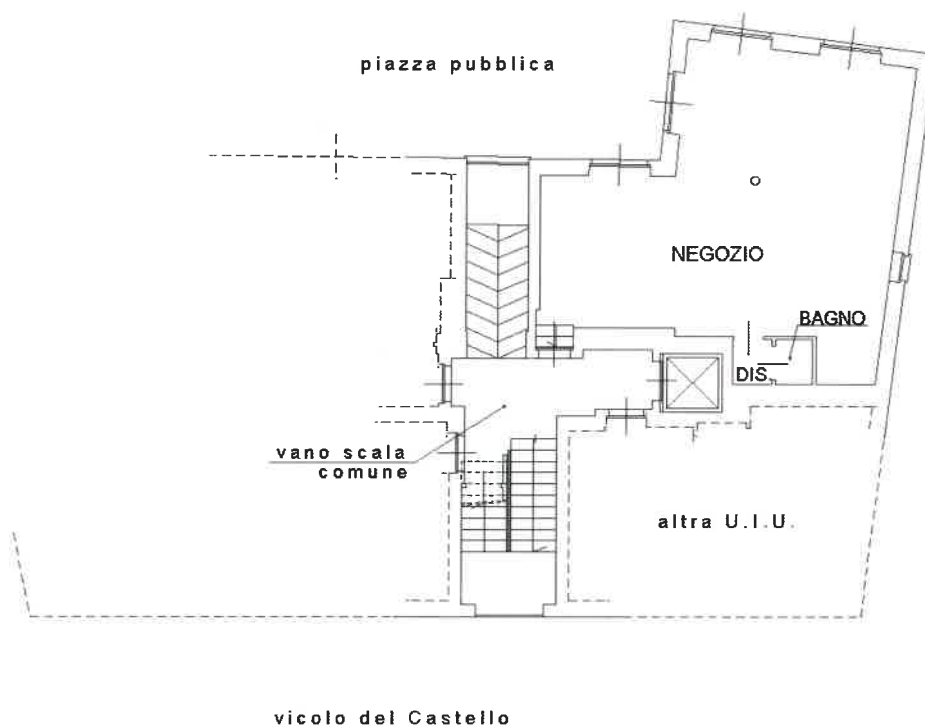

NORD

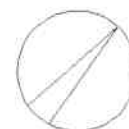

Catasto dei Fabbricati - Situazione al 18/03/2025 - Comune di SETTIMO TORINESE(1703) - < Foglio 28 - Particella 645 - Subalterno 10 >  
VIA GIACOMO MATTEOTTI n. 7 Piano T

Ultima planimetria in atti

Data: 18/03/2025 - n. T222607 - Richiedente: RSTGNN80B22E3790

Totale schede: 1 - Formato di acquisizione: A4(210x297) - Formato stampa richiesto: A4(210x297)

**Agenzia delle Entrate**  
**CATASTO FABBRICATI**  
**Ufficio Provinciale di**  
**Torino**

Dichiarazione protocollo n. TO0059648 del 07/04/2020

Comune di Settimo Torinese

Via Giacomo Matteotti

civ. 7

Identificativi Catastali:

Sezione:

Foglio: 28

Particella: 645

Subalterno: 12

Compilata da:  
Pagliero Gianluigi

Iscritto all'albo:  
Geometri

Prov. Torino

N. 5170

Planimetria

Scheda n. 1

Scala 1:200

### PIANTA PIANO TERRENO

H. mt. 3.00

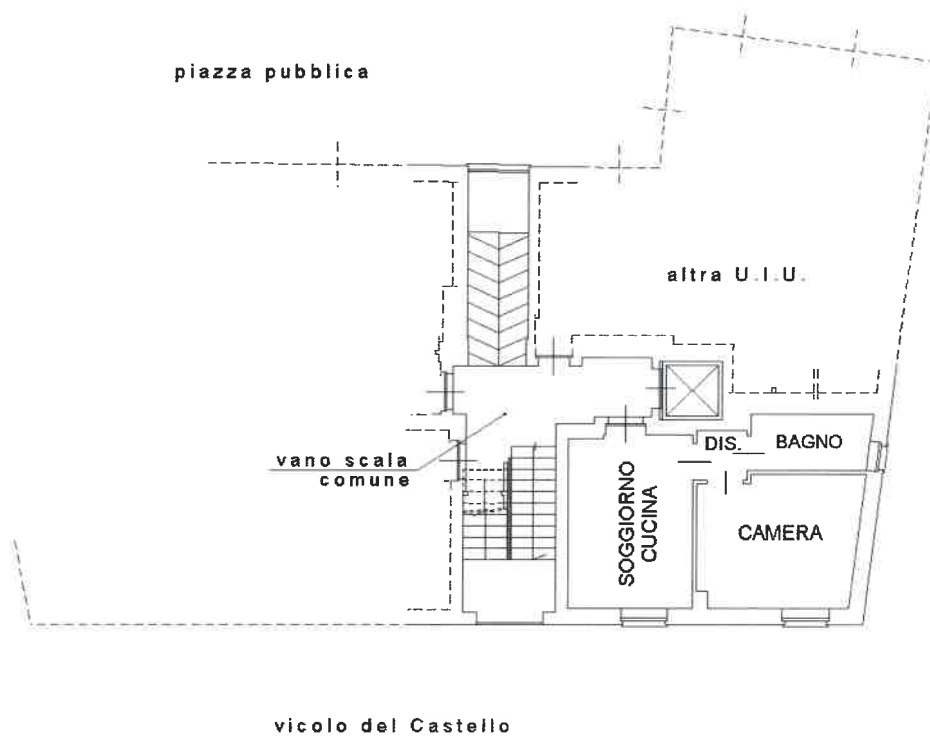

NORD

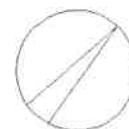

Ultima planimetria in atti

Data: 18/03/2025 - n. T222608 - Richiedente: RSTGNN80B22E3790

Totale schede: 1 - Formato di acquisizione: A4(210x297) - Formato stampa richiesto: A4(210x297)

**Agenzia delle Entrate**  
**CATASTO FABBRICATI**  
Ufficio Provinciale di  
**Torino**

Dichiarazione protocollo n. TO0059648 del 07/04/2020

Comune di Settimo Torinese

Via Giacomo Matteotti

civ. 7

Identificativi Catastali:

Sezione:

Foglio: 28

Particella: 645

Subalterno: 15

Compilata da:

Pagliero Gianluigi

Iscritto all'albo:

Geometri

Prov. Torino

N. 5170

Planimetria

Scheda n. 1

Scala 1:200

### PIANTA PIANO PRIMO

H. mt. 2.70

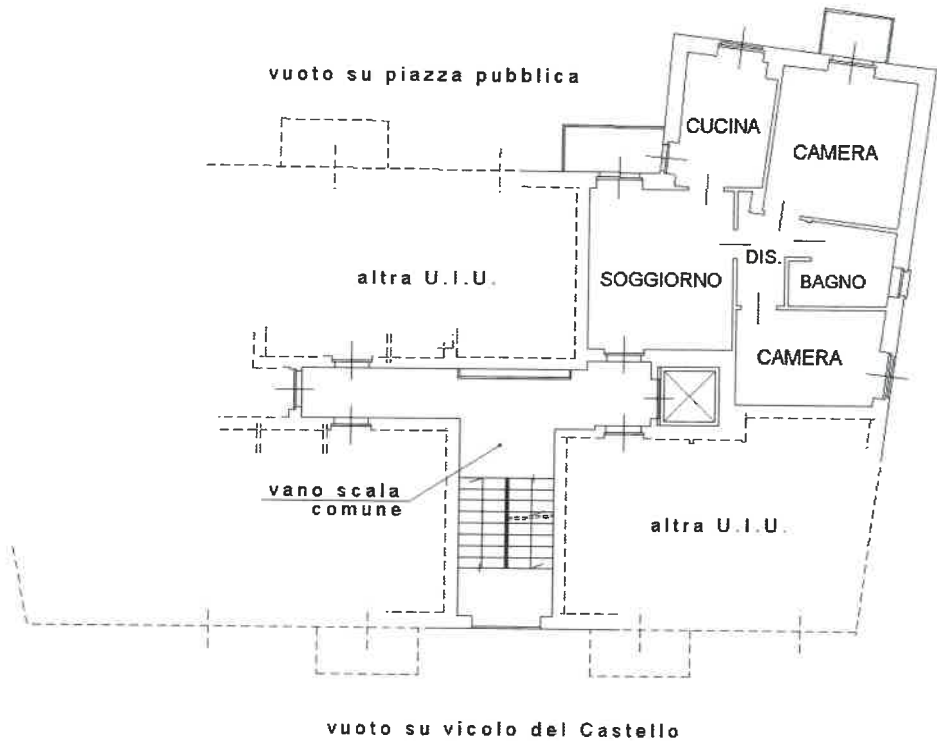

NORD

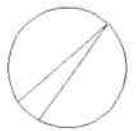

Catasto dei Fabbricati - Situazione al 18/03/2025 - Comune di SETTIMO TORINESE(1703) - < Foglio 28 - Particella 645 - Subalterno 15 >  
VIA GIACOMO MATTEOTTI n. 7 piano 1

Ultima planimetria in atti

Data: 18/03/2025 - n. T230539 - Richiedente: RSTGNN80B22E3790

Totale schede: 1 - Formato di acquisizione: A4(210x297) - Formato stampa richiesto: A4(210x297)

**Agenzia delle Entrate**  
**CATASTO FABBRICATI**  
**Ufficio Provinciale di**  
**Torino**

Dichiarazione protocollo n. TO0059648 del 07/04/2020

Comune di Settimo Torinese

Via Giacomo Matteotti

civ. 7

Identificativi Catastali:

Sezione:

Foglio: 28

Particella: 645

Subalterno: 17

Compilata da:

Pagliero Gianluigi

Iscritto all'albo:

Geometri

Prov. Torino

N. 5170

Planimetria

Scheda n. 1

Scala 1:200

### PIANTA PIANO SECONDO

H. mt. 2.70

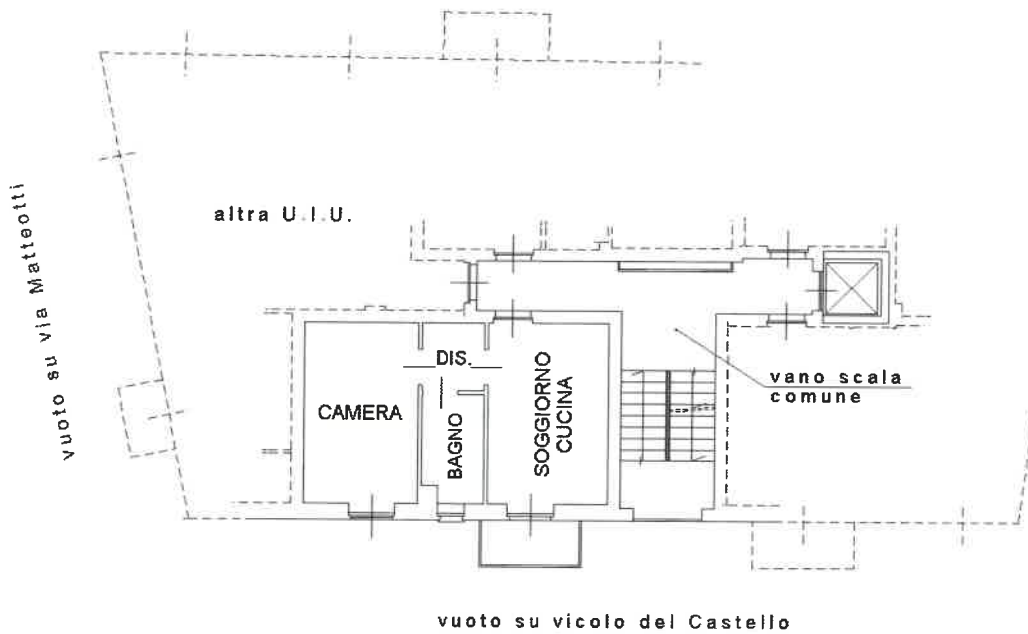

NORD

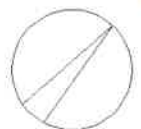

Ultima planimetria in atti

Data: 18/03/2025 - n. T230541 - Richiedente: RSTGNN80B22E3790

Totale schede: 1 - Formato di acquisizione: A4(210x297) - Formato stampa richiesto: A4(210x297)

Catasto dei Fabbricati - Situazione al 18/03/2025 - Comune di SETTIMO TORINESE(1703) - < Foglio 28 - Particella 645 - Subalterno 17 >  
VIA GIACOMO MATTEOTTI n. 7 piano 2