

MODULARIO
F. - Cat. S. T. - 315



MINISTERO DELLE FINANZE
DIREZIONE GENERALE DEL CATASTO E DEI SERVIZI TECNICI ERARIALI

810 - P. (Nuovo Catasto Edilizio Urbano)

Lire
15

NUOVO CATASTO EDILIZIO URBANO

(D. LEGGE N. 11 APRILE 1968, N. 160)

Planimetria dell'immobile situato nel Comune di Seregno Via Einaudi 18
Ditta CAVASIN Marcello n. Mecc. 6-4-1999 CAVASIN SERGIO n. Mecc. 4-1-38
Allegata alla dichiarazione presentata all'Ufficio Tecnico Erariale di Milano

5

biano terreno

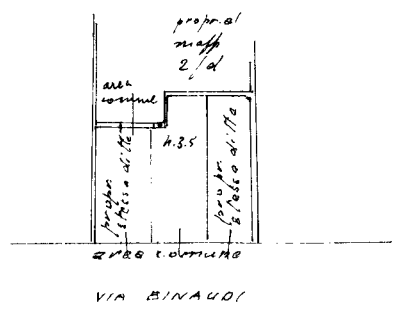

PART. 392E
FOLG. 13
APPAL. 2
SUBALTERNO 5

ORIENTAMENTO

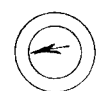

SCALA DI 1:200

SPAZIO RISERVATO PER LE ANNOTAZIONI D'UFFICIO

DATA 8144
PROT. N°
23 FEB 1977



Compilata dal geom. MAURIZIO AROSIO
(Titolo, nome e cognome del tecnico)
Iscritto all'Albo dei geometri 2811
della Provincia di Milano
DATA 22/2/77
Firma: M. Arosio

Catasto dei Fabbricati - Situazione al 20/04/2023 - Comune di SEREGNO(1625) - Foglio 13 - Particella 2 - Subalterno 5 >
inattu 01
VIA LUIGI EINAUDI n. 18 Piano T

Ultima planimetria in atti