MODULARIO
F. - Cat. S. T. - 315

MINISTERO DELLE FINANZE
DIREZIONE GENERALE DEL CATASTO E DEI SERVIZI TECNICI ERARIALI

Mod. B. Nuov. Catasto Edilizio Urbano

Lire 15

NUOVO CATASTO EDILIZIO URBANO

(R. DECRETO-LEGGE 8 APRILE 1939 N. ...)

Planimetria dell'immobile situato nel Comune di Seregno *Via* Einaudi L. N. 18

Ditta CAVASIN Marcello n. Milano 6-4-1931 CAVASIN Sergio n. Milano 4-1-1933

Allegata alla dichiarazione presentata all'Ufficio Tecnico Erariale di Milano

N. 1

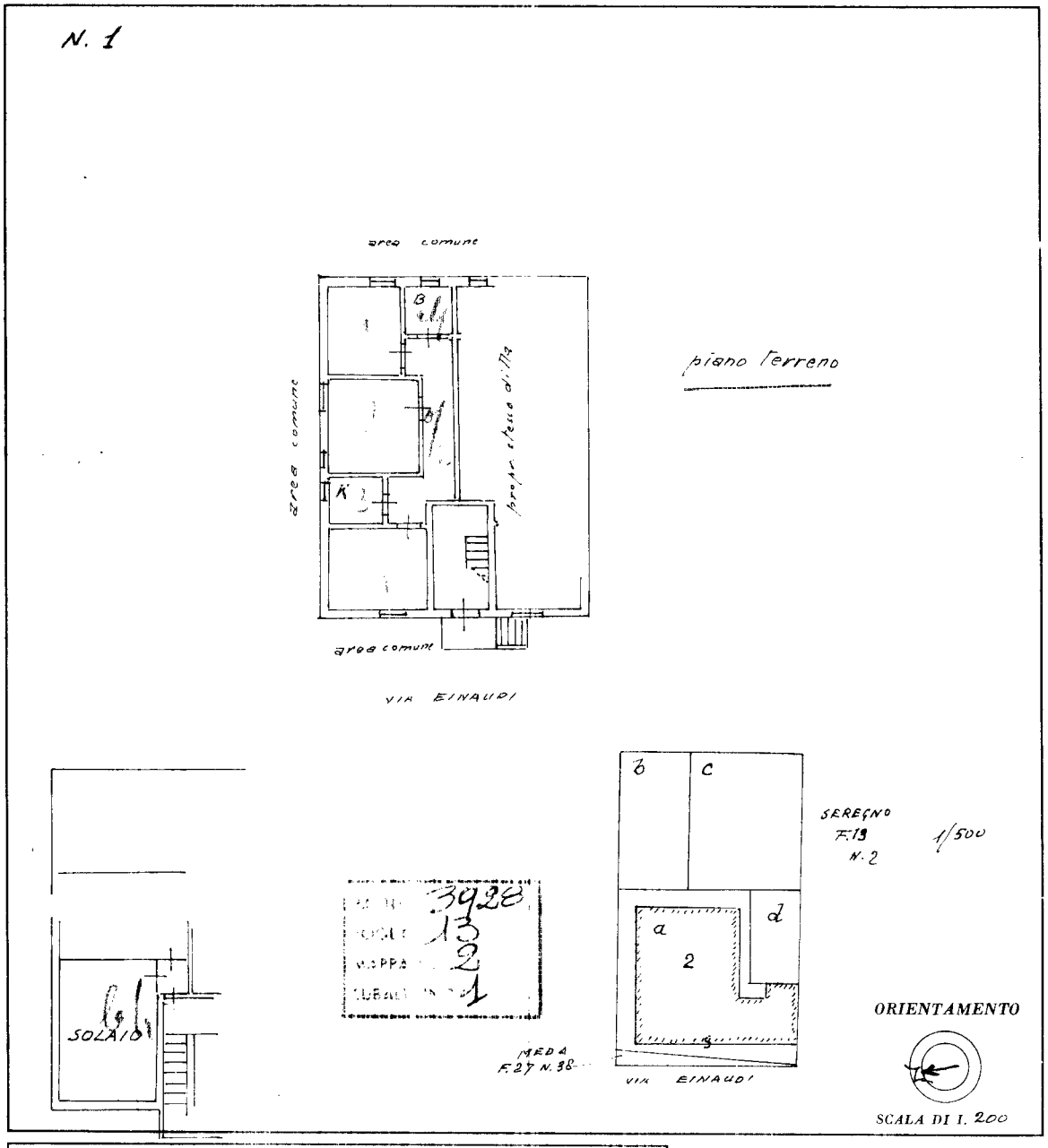

MAPPA 3928
FOGLIO 13
MAPPA 2
SUBALTERNO 1

SPAZIO RISERVATO PER LE ANNOTAZIONI D'UFFICIO

DATA
PROT. N° 8115

CASSA NAZIONALE DI PREVIDENZA E ASSISTENZA GEOMETRI

Compilata dal geom. (Titolo, nome e cognome del tecnico) Gerardo Mario AROSIO

Iscritto all'Albo de geometri 2811

della Provincia di Milano

DATA 22-2-1977

Firma:

10 metri

Catasto dei Fabbricati - Situazione al 23/03/2023 - Comune di SEREGNO(I625) - < Foglio 13 - Particella 2 - Subalterno 1 >
VIA LUIGI EINAUDI n. 18 Piano T2

Ultima planimetria in atti