

TRIBUNALE DI CIVITAVECCHIA

UFFICIO ESECUZIONI IMMOBILIARI

Esecuzione R.G.E. n. 21/2025

Promossa da:

Contro :

ALLEGATO 1 : DOCUMENTAZIONE FOTOGRAFICA

(rilievo eseguito il giorno 15.04.2025)

C.T.U. arch. Alessandro Modanesi

Piazza G. Matteotti 14 - 01016 Tarquinia (VT)

Prossima Udienza : 16 settembre 2025



Inquadramento territoriale



Viste dell'ingresso alla proprietà



Viste del prospetto principale

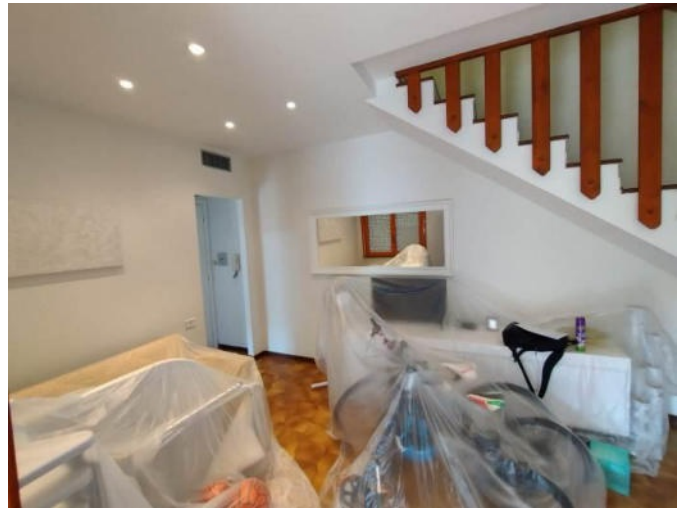

Viste del soggiorno



Vista del bagno



Vista della cucina

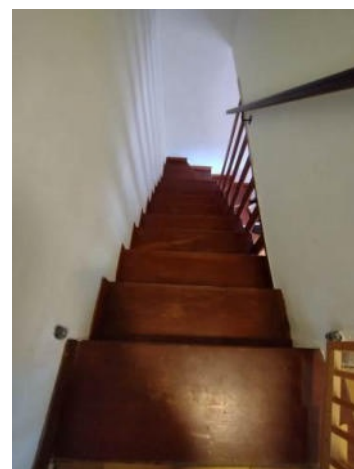

Vista della scala interna



Vista del disimpegno al 1P



Vista del bagno al 1P



Vista della camera 1





Vista della camera 2



Vista del balcone al piano 1

Tarquinia, 10 luglio 2025

