

MODULARIO
P. - rig. rend. - 498



Mod. A (Nuovo Catasto Edilizio Urbano)

MINISTERO DELLE FINANZE
DIREZIONE GENERALE DEL CATASTO E DEI SERVIZI TECNICI ERARIALI
NUOVO CATASTO EDILIZIO URBANO

Lire
350

(R. DECRETO-LEGE 15 APRILE 1939, N. 652)

Planimetria dell'immobile situato nel Comune di **FANO** Via: **CANALE ALBANI**

Ditta **[REDACTED]**

Allegata alla dichiarazione presentata all'Ufficio Tecnico Erariale di **PESARO**



PIANTA PIANO TERRA

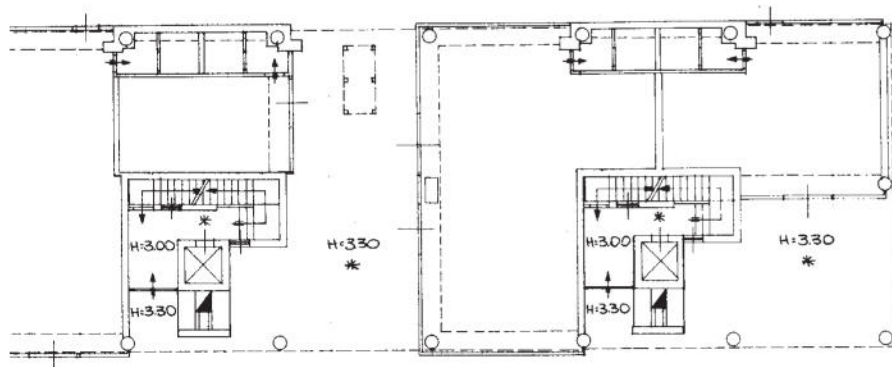
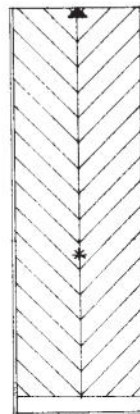

ORIENTAMENTO



SCALA DI 1:200

PER FRAZIONAMENTO DEL F° 36 N° 1321 Sub 6

SPAZIO RISERVATO PER LE ANNOTAZIONI D'UFFICIO

DATA *1 settembre 1987*
PROT. N° *9802*
F° *36*
MAPP. N° *1321*
Sub. *12*
Busto *871A*

Compilata dal GEOMETRA
GREGORINI ALBERTO
(Titolo, nome e cognome del tecnico)

Iscritto all'Albo dei GEOMETRI
della Provincia di **PESARO E URBINO**

DATA

Firma: *[Signature]*

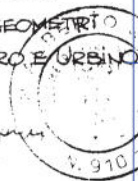

Catasto dei Fabbricati - Situazione al 09/09/2025 - Comune di FANO(D488) - < Foglio 36 - Particella 1321 - Subalterno 12 >
VIA CANALE ALBANI n. 8A Piano T

Ultima planimetria in atti

MODULARIO
F. - rig. rend. - 498

NUC

Planimetria dell'imm.
Ditta [REDACTED]
Allegata alla dichiar

PLANIMETRIA 1:2000

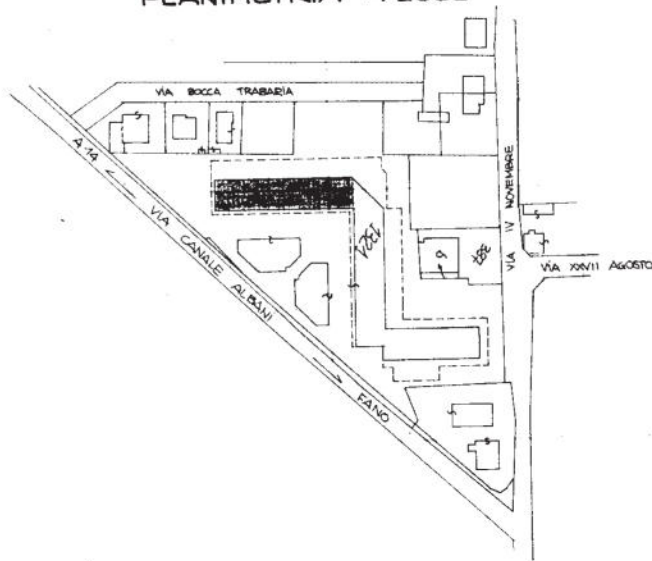

PIANTA PIANO TER

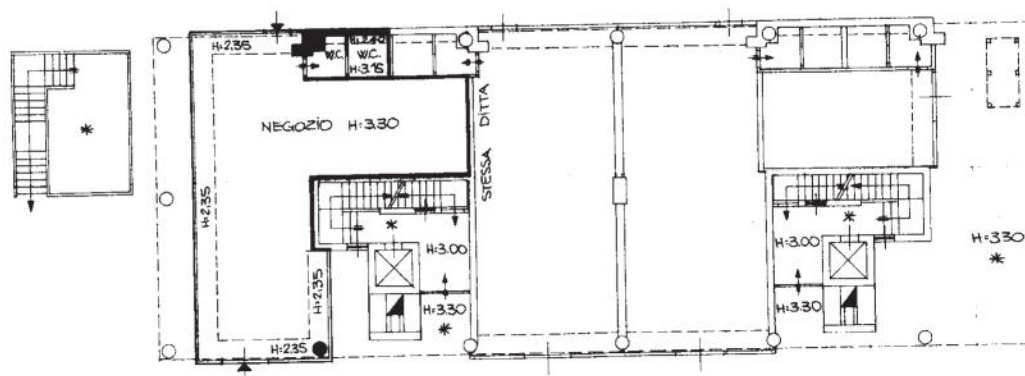

* PARTI IN COMUNE

PER FRAZIONI

Stamp with fields: DATA, PROT. n. F. 36, MAPPA n. Sub. 12, Busto. Includes a signature and date stamp.

mapa 01
Supplerno 12 >
Foglio 36 - Particella 1321 - Comune di FANO(D488) - VIA CANALE ALBINI

Ultima planimetria in atti

MODULARIO
F. rig. rend. 498



MINISTERO DELLE FINANZE
DIREZIONE GENERALE DEL CATASTO E DEI SERVIZI TECNICI ERARIALI
NUOVO CATASTO EDILIZIO URBANO

Mod. A (Nuovo Catasto Edilizio Urbano)

Lire
350

Planimetria dell'immobile situato nel Comune di **FANO** Via **CANALE ALBANI**

Ditta **[REDACTED]**

Allegata alla dichiarazione presentata all'Ufficio Tecnico Erariale di **PESARO**

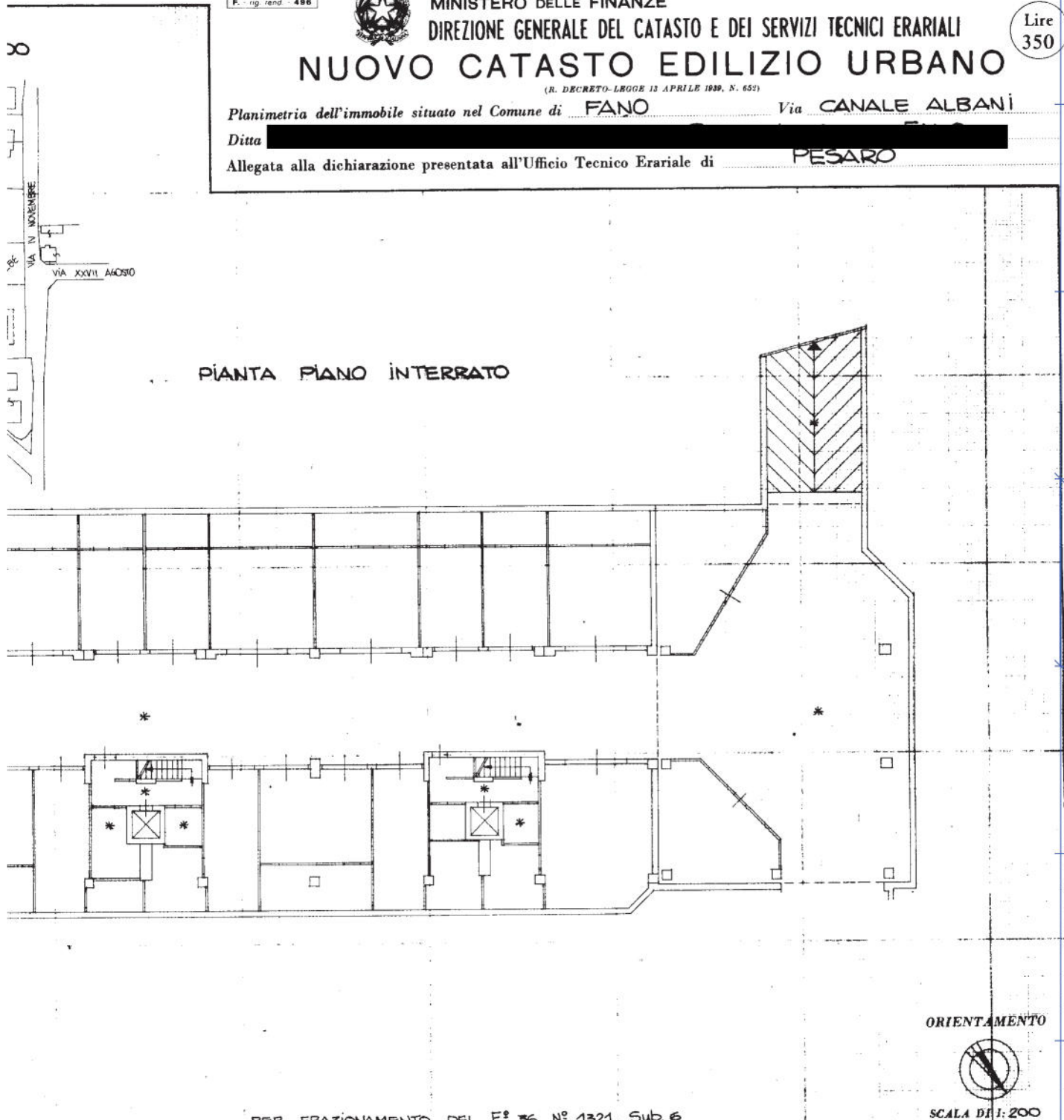

PER FRAZIONAMENTO DEL F° 36 N° 1321, Sub. 6

SPAZIO RISERVATO PER LE ANNOTAZIONI D'UFFICIO	
DATA	1 Settembre 1987
PROT. N°	9802
F°	36
MAPP. N°	1321
Sub.	71
Busta	871 ^a

Compilata dal **GEOMETRA**
(Titolo, nome e cognome del tecnico)
GREGORINI ALBERTO

Iscritto all'Albo dei **GEOMETRI**
della Provincia di **PESARO E URBINO**

DATA

Firma: *Alberto Gregorini*



SCALA DI 1:200

Inch. 01
Catasto dei Fabbricati - Situazione al 09/09/2025 - Comune di FANO(D488) - < Foglio 36 - Particella 1321 - Subalterno 71 >
VIA CANALE ALBANI n. 1 Piano S1

Ultima planimetria in atti

MODULARIO
F. n. rend. 498

PLANIMETRIA 1:2000

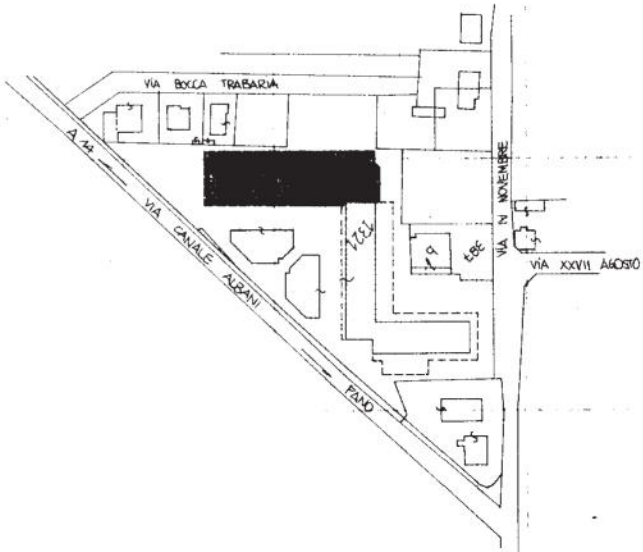

NU
 Planimetria dell'in
 Ditta [REDACTED]
 Allegata alla dichi

PIANTA PIANCO

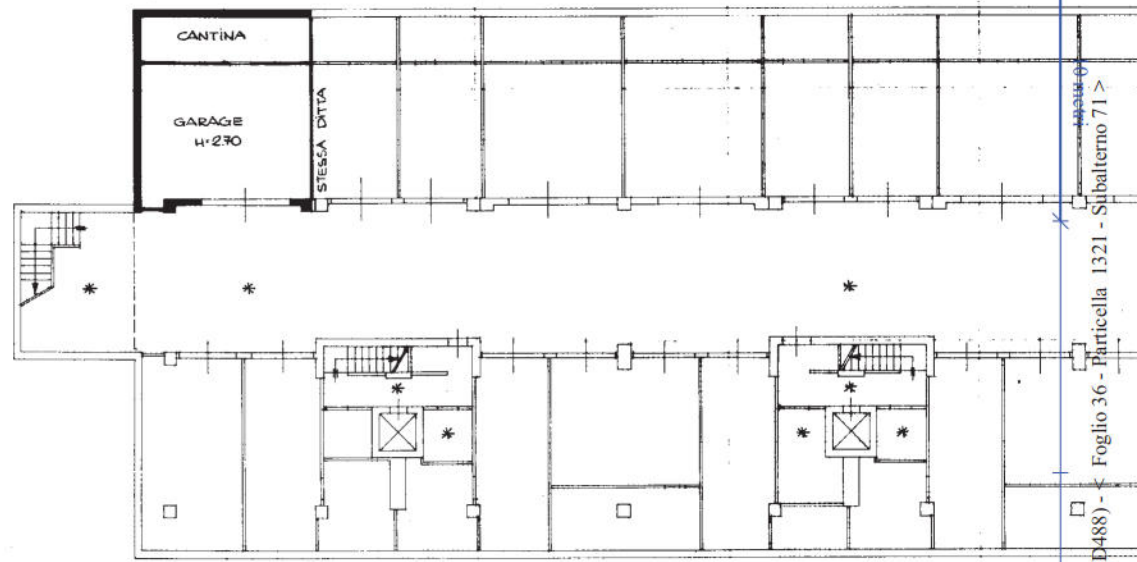

* PARTI IN COMUNE

PER FRA

DATA	/
PROT. N°	
F°	36
MAPP. N°	
Sub	71
Busta	

Catasto dei Fabbricati Situazione al 09/09/2025 - Comune di FANO (D488) - Foglio 36 - Particella 1321 - Subalterno 71 >
 VIA CANALE ARZANI

Ultima planimetria in atti