

MODULARIO  
a.r.f. n. 497



MINISTERO DELLE FINANZE  
DIPARTIMENTO DEL TERRITORIO  
**CATASTO EDILIZIO URBANO** (RDL 13-4-1939, n. 652)

MOD. **BN** (CEU)

LIRE  
**200**

Planimetria di u.i.u. in Comune di CARTOCETO via FLAMINIA civ. ....

PLANIMETRIA sc. 1: 2000  
FOGLIO 22 MAPP 31G

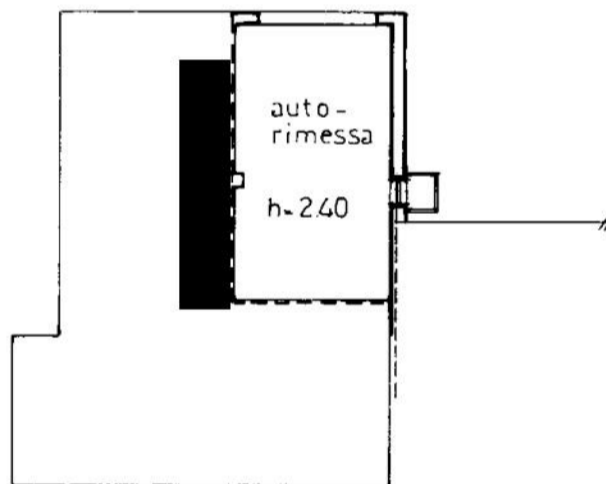
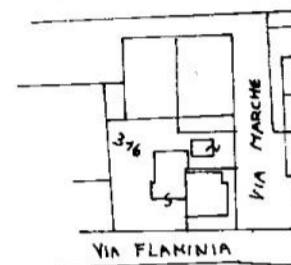

PIANO INTERRATO

ORIENTAMENTO

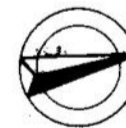

SCALA DI 1: 200

PER AMPLIAMENTO DEL FOGLIO 22 MAPP 1111 sub. 2

Roma - Istituto Poligrafico e Zecca dello Stato - P.V.

Dichiarazione di N.C. <input type="checkbox"/>	Compilata dal <u>GEOM. RIMPINELLI</u> (Titolo, cognome e nome)	RISERVATO ALL'UFFICIO
Denuncia di variazione <input checked="" type="checkbox"/>	<u>GIORGIO</u>	<u>Prot. 600284</u>
Identificativi catastali	Iscritto all'albo dei <u>GEOMETRI</u>	
F. <u>22</u>	della provincia di <u>PESARO</u> n. <u>782</u>	
n. <u>1111</u> sub. <u>4</u>	data ..... Firma	

Catasto dei Fabbricati - Situazione al 04/06/2025 - Comune di CARTOCETO(B846) - < Foglio 22 - Particella 2248 - Subalterno 4 >  
VIA FLAMINIA n. 205 Piano S1