

TRIBUNALE DI PESARO

CANCELLERIA ESECUZIONI IMMOBILIARI

PROCEDIMENTO DI ESECUZIONE IMMOBILIARE N. 30/2025 R.G.E.

BANCA DI CREDITO COOPERATIVO DI FANO contro PEZZOLESI Massimo e Marco

Giudice **Dott. Pini Lorenzo**

Giuramento del CTU: 19/05/2025

Sopralluogo: 10/06/2025

DOCUMENTAZIONE FOTOGRAFICA GEOM. MATTEO BONAZZOLI



Pesaro li 29.09.2025

Il CTU Geom. Matteo Bonazzoli

Documentazione fotografica

Foto 1 – esterno fabbricato



Foto 2 – esterno autorimessa



Matteo Bonazzoli

Foto 3 – autorimessa box in lamiera



Foto 4 - interno appartamento p.1



Foto 5 - Interno Appartamento p.1



Foto 6 - Interno Appartamento p.1

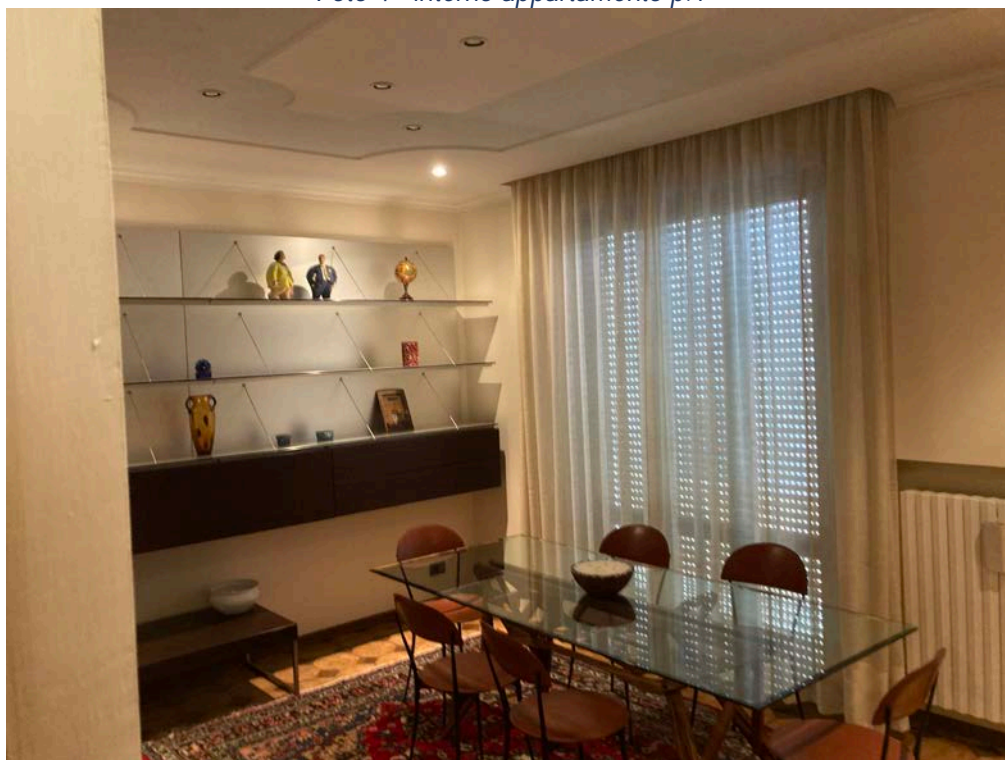

A handwritten signature in black ink, appearing to read 'M. Bonazzoli'.

Foto 7 – soffitta p.2

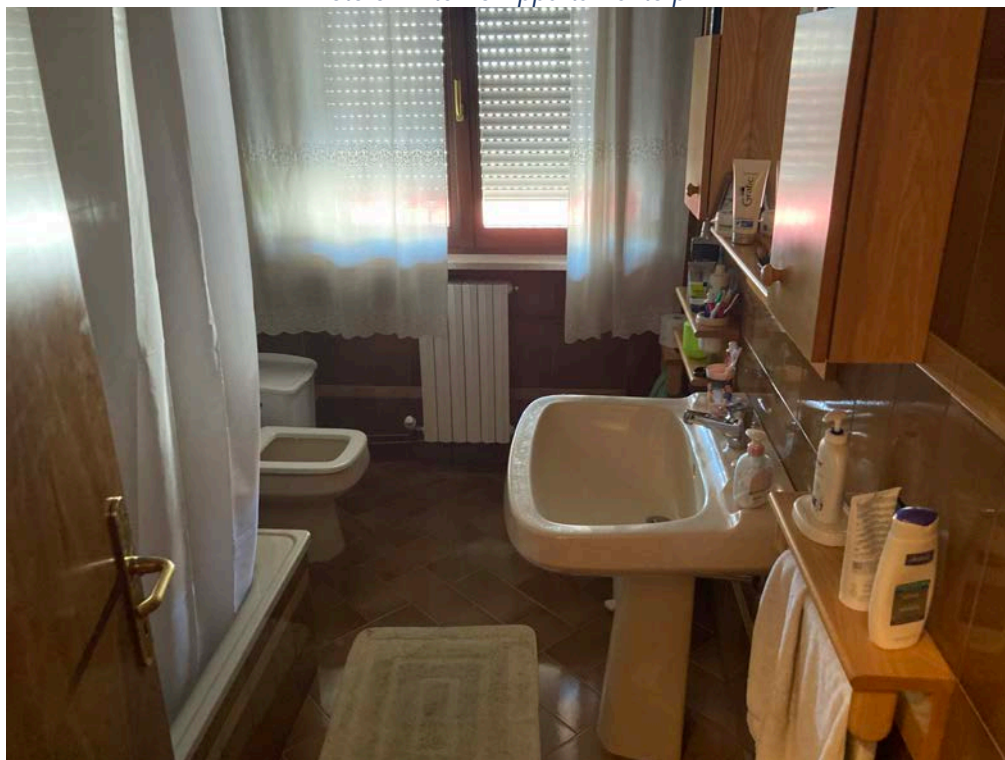
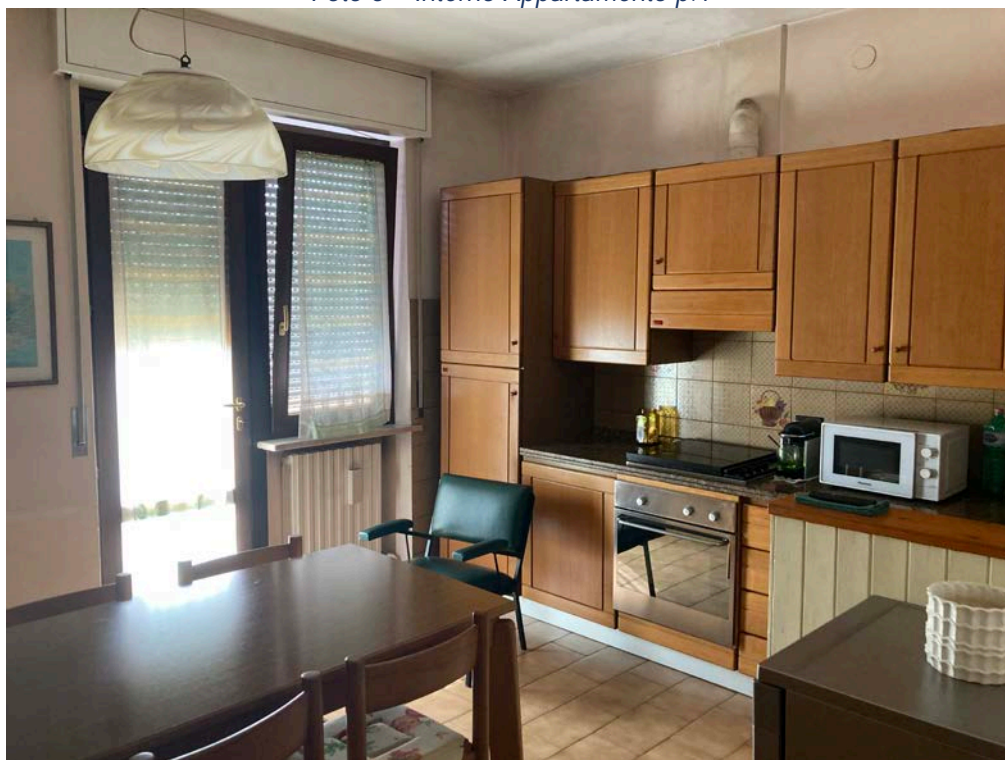

Foto 8 – bagno sottotetto da ripristinare



Matteo Bonazzoli

Foto 9 – interno autorimessa p.S1

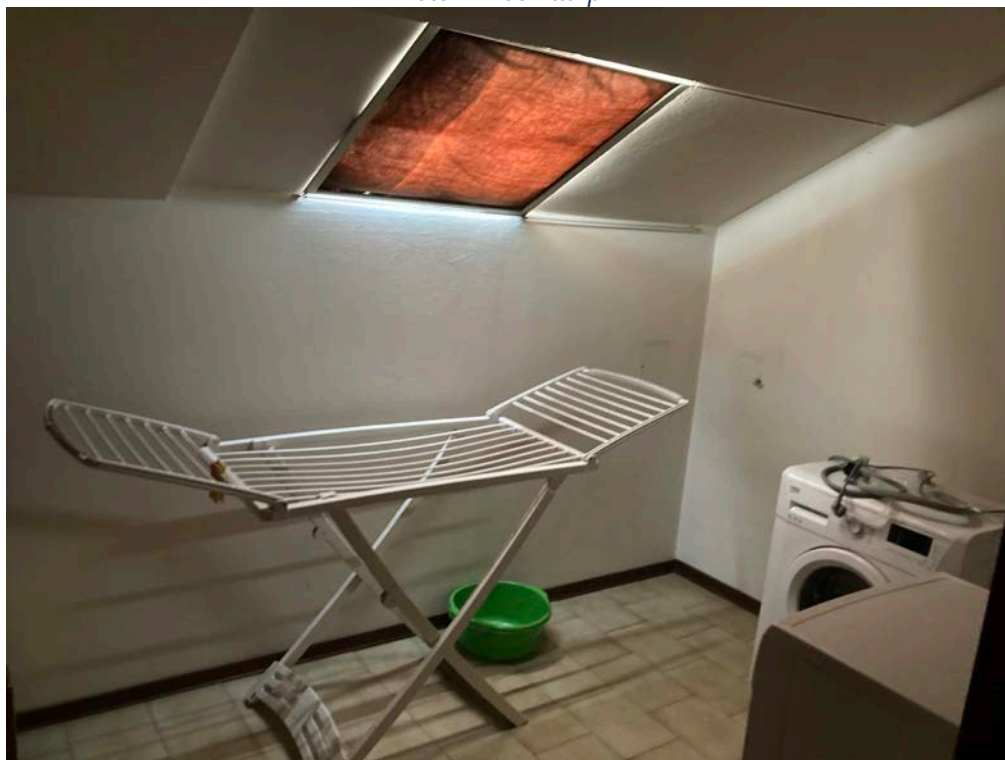
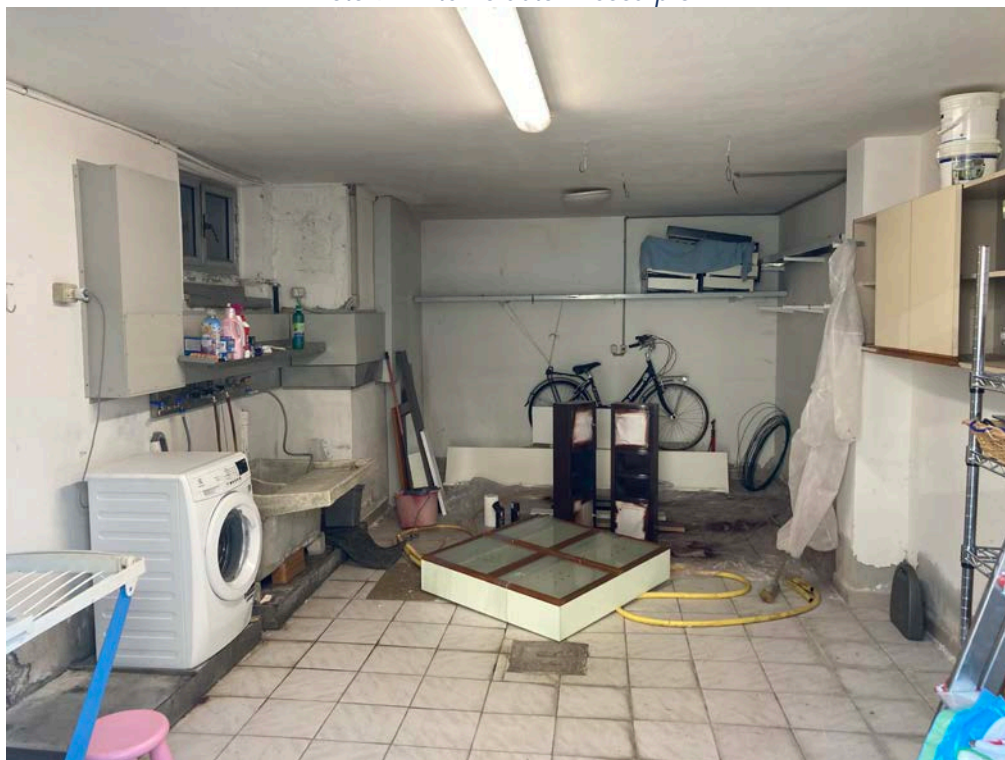

Pesaro li 29.09.2025

IL TECNICO INCARICATO
(BONAZZOLI Geom. Matteo)



A handwritten signature in blue ink, written in a cursive style, located at the bottom right of the page.