

**Agenzia del Territorio
CATASTO FABBRICATI
Ufficio Provinciale di
Padova**

Dichiarazione protocollo n. PD0077456 del 10/04/2006

Planimetria di u.i.u. in Comune di San Giorgio Delle Pertich

Via Del Santo

civ.

Identificativi Catastali:

Sezione: B
Foglio: 10
Particella: 164
Subalterno: 12

Compilata da:
Prevedello Giuseppe
Iscritto all'albo:
Geometri

Prov. Padova

N. 1191

Scheda n. 1

Scala 1:200

Catasto dei Fabbricati - Situazione al 11/10/2016 - Comune di SAN GIORGIO D PERTICHE (H895) - Foglio: Z1 - Particella: 480 - Subalterno: 12 - VIA DEL SANTO piano: T;

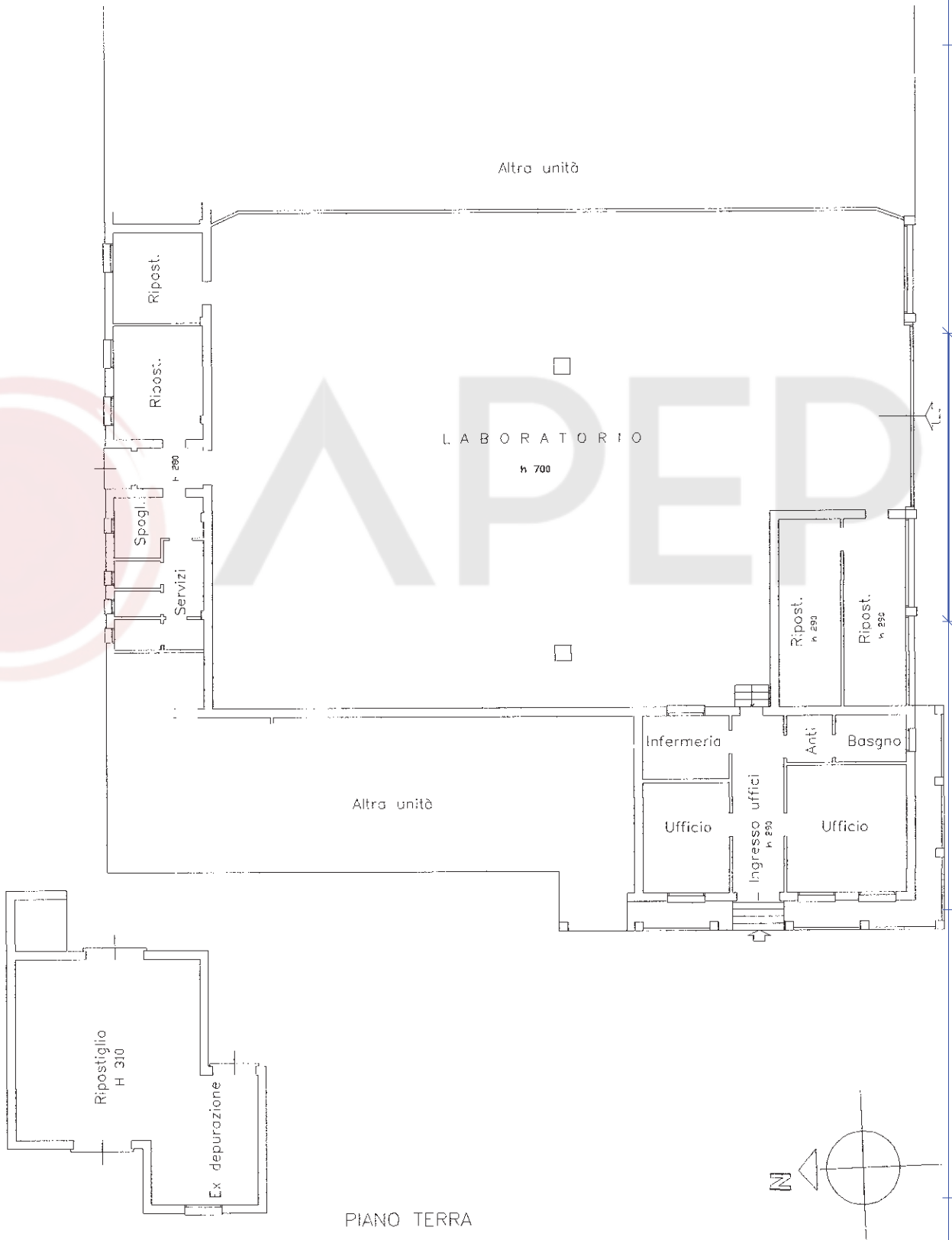

PIANO TERRA

Ultima planimetria in atti

**Agenzia del Territorio
CATASTO FABBRICATI
Ufficio Provinciale di
Padova**

Dichiarazione protocollo n. PD0077456 del 10/04/2006

Planimetria di u.i.u. in Comune di San Giorgio Delle Pertich

Via Del Santo

civ.

Identificativi Catastali:

Sezione: B
Foglio: 10
Particella: 164
Subalterno: 13

Compilata da:
Prevedello Giuseppe
Iscritto all'albo:
Geometri

Prov. Padova

N. 1191

Scheda n. 1

Scala 1:200

Catasto dei Fabbricati - Situazione al 11/10/2016 - Comune di SAN GIORGIO D PERTICHE (H895) - Foglio: Z1 - Particella: 480 - Subalterno: 13 - VIA DEL SANTO piano: T-1;

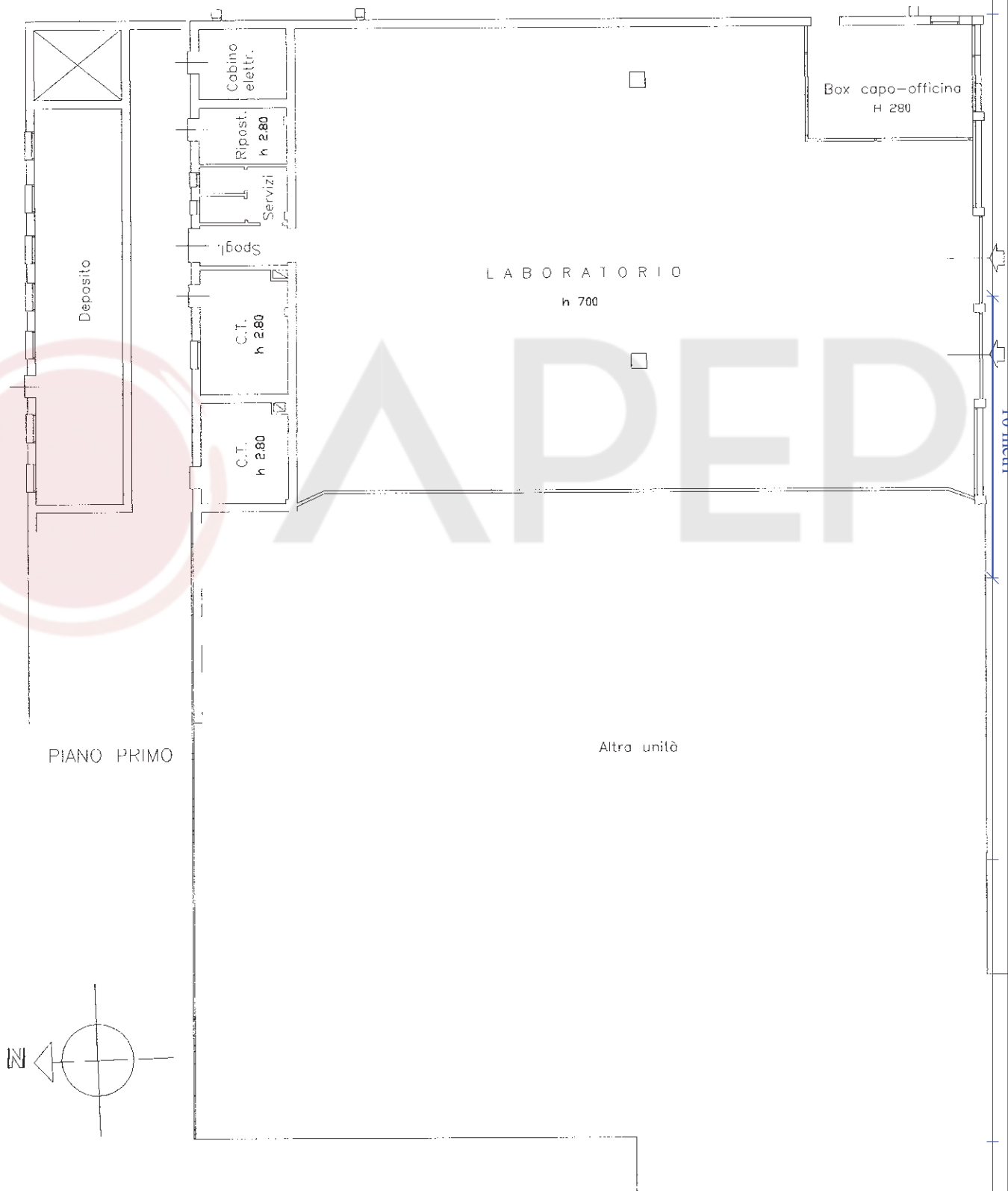

Ultima planimetria in atti

PIANO TERRA



MINISTERO DELLE FINANZE
DIREZIONE GENERALE DEL CATASTO E DEI SERVIZI TECNICI ERARIALI
NUOVO CATASTO EDILIZIO URBANO

Mod. B (Nuovo Catasto Edilizio Urbano)

(R. DECRETO-LEGGE 13 APRILE 1939, N. 652)

Planimetria dell'immobile situato nel Comune di **SAN GIORGIO DELLE PERTICHE** Via **STRADA STATALE N. 307**

Ditta

Allegata alla dichiarazione presentata all'Ufficio Tecnico Erariale di **YADOVA**

Scheda N.°

Catasto dei Fabbricati - Situazione al 11/10/2016 - Comune di SAN GIORGIO D PERTICHE (H893) - Foglio: 21 - Particella: 480 - Subalterno: 3 > VIA DEL SANTO piano: S1-I;

10 metri

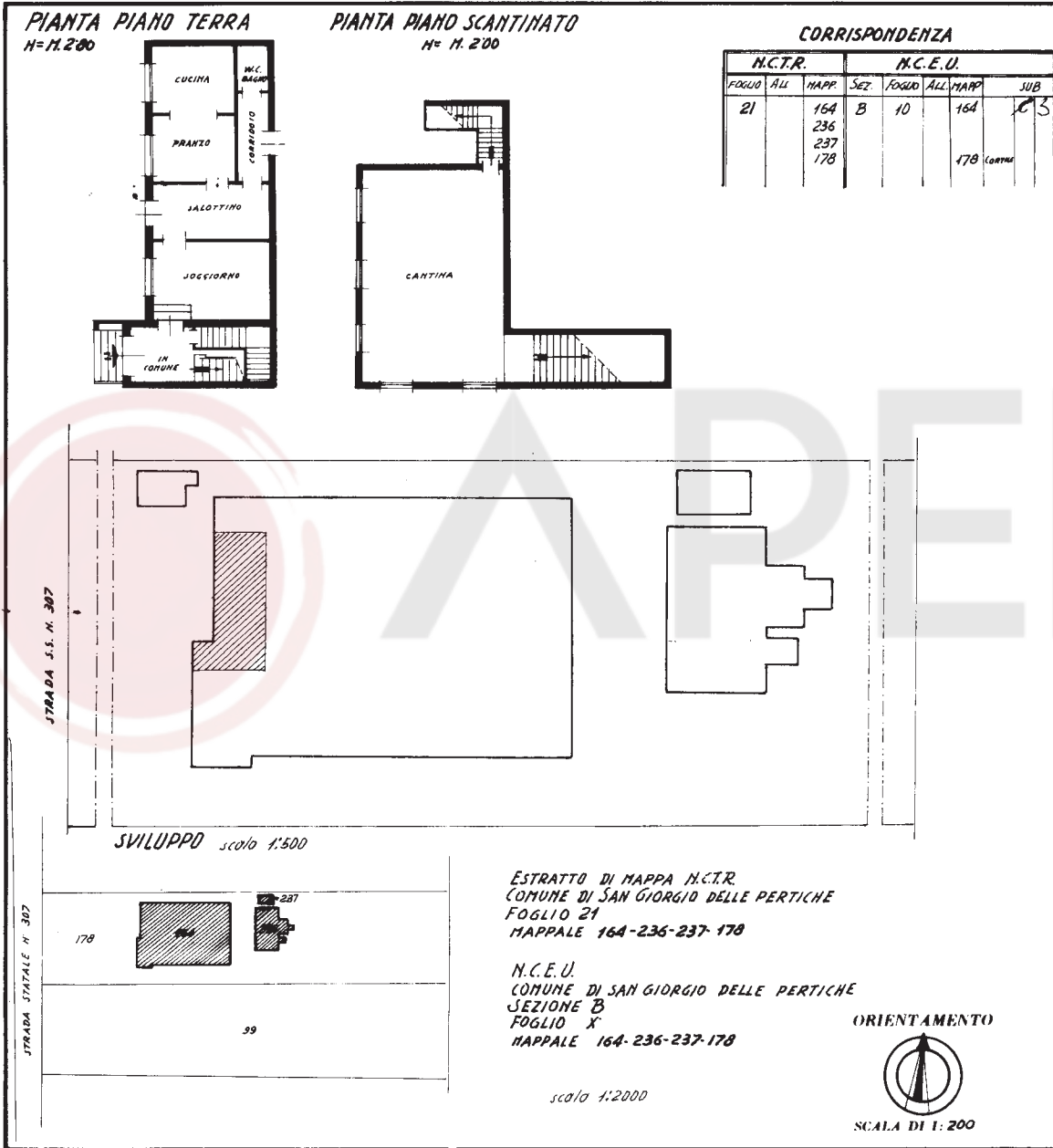

SPAZIO RISERVATO PER LE ANNOTAZIONI D'UFFICIO

DATA

PROT. N.°

PIANIMETRIA IN ATTI MOD. 44

CEP 3006 - 36021

PROV. TREVISO

Compilata dal **Geometra De Checchi Renzo**
 (Titolo, nome e cognome del tecnico)

Iscritto al **Consiglio Provinciale degli Ingegneri della Provincia di Treviso**

Il giorno **11/10/85**

presso l'Ufficio Tecnico Erariale di **Yadova**

Nome: **LOREGGIO**

Ultima planimetria in atti



MINISTERO DELLE FINANZE

Mod. B (Nuovo Catasto Edilizio Urbano)

DIREZIONE GENERALE DEL CATASTO E DEI SERVIZI TECNICI ERARIALI

NUOVO CATASTO EDILIZIO URBANO

(R. DECRETO-LEGGE 13 APRILE 1939, N. 652)

Planimetria dell'immobile situato nel Comune di SAN GIORGIO DELLE PERTICHE Via STRADA STATALE N. 307

Ditta _____

Allegata alla dichiarazione presentata all'Ufficio Tecnico Erariale di PADOVA

Scheda N.° _____

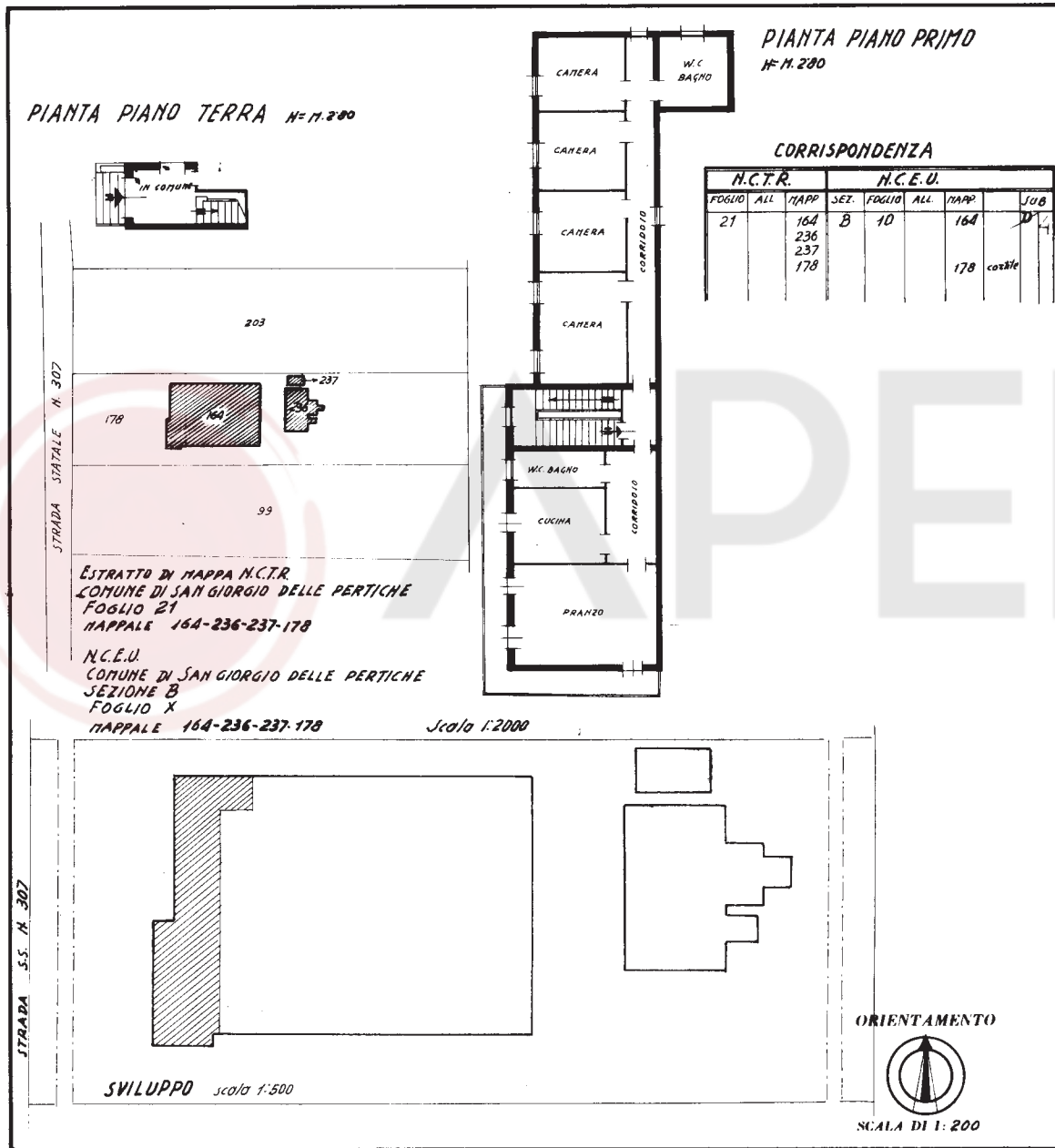

10 metri

Catasto dei Fabbricati - Situazione al 11/10/2016 - Comune di SAN GIORGIO D PERTICHE (H893) - Foglio: 21 - Particella: 480 - Subalterno: 4 > VIA DEL SANTO piano: T-1;

SPAZIO RISERVATO PER LE ANNOTAZIONI D'UFFICIO

DATA _____

PROT. N.° _____

8 FEB 1985 - 768

Compilata dal Geometra
(Titolo, nome e cognome del tecnico)
De Checchi Renzo
Iscritto all'Albo dei Geom. della Provincia di Padova
del 9/11/84
N.° 2004
Firma: _____

Ultima planimetria in atti