





Foto 1 – sopralluogo del 30 marzo '21



Foto 2 – sopralluogo del 30 marzo '21





Foto 3 – sopralluogo del 30 marzo '21



Foto 4 – sopralluogo del 30 marzo '21





Foto 5 – sopralluogo del 30 marzo '21



Foto 6 – sopralluogo del 30 marzo '21





Foto 7 – sopralluogo del 30 marzo '21



Foto 8 – sopralluogo del 30 marzo '21





Foto 9 – sopralluogo del 30 marzo '21



Foto 10 – sopralluogo del 30 marzo '21





Foto 11 – sopralluogo del 30 marzo '21



Foto 12 – sopralluogo del 30 marzo '21





Foto 13 – sopralluogo del 30 marzo '21



Foto 14 – sopralluogo del 30 marzo '21





Foto 15 – sopralluogo del 30 marzo '21



Foto 16 – sopralluogo del 30 marzo '21





Foto 17 – sopralluogo del 30 marzo '21



Foto 18 – sopralluogo del 30 marzo '21





Foto 19 – sopralluogo del 30 marzo '21

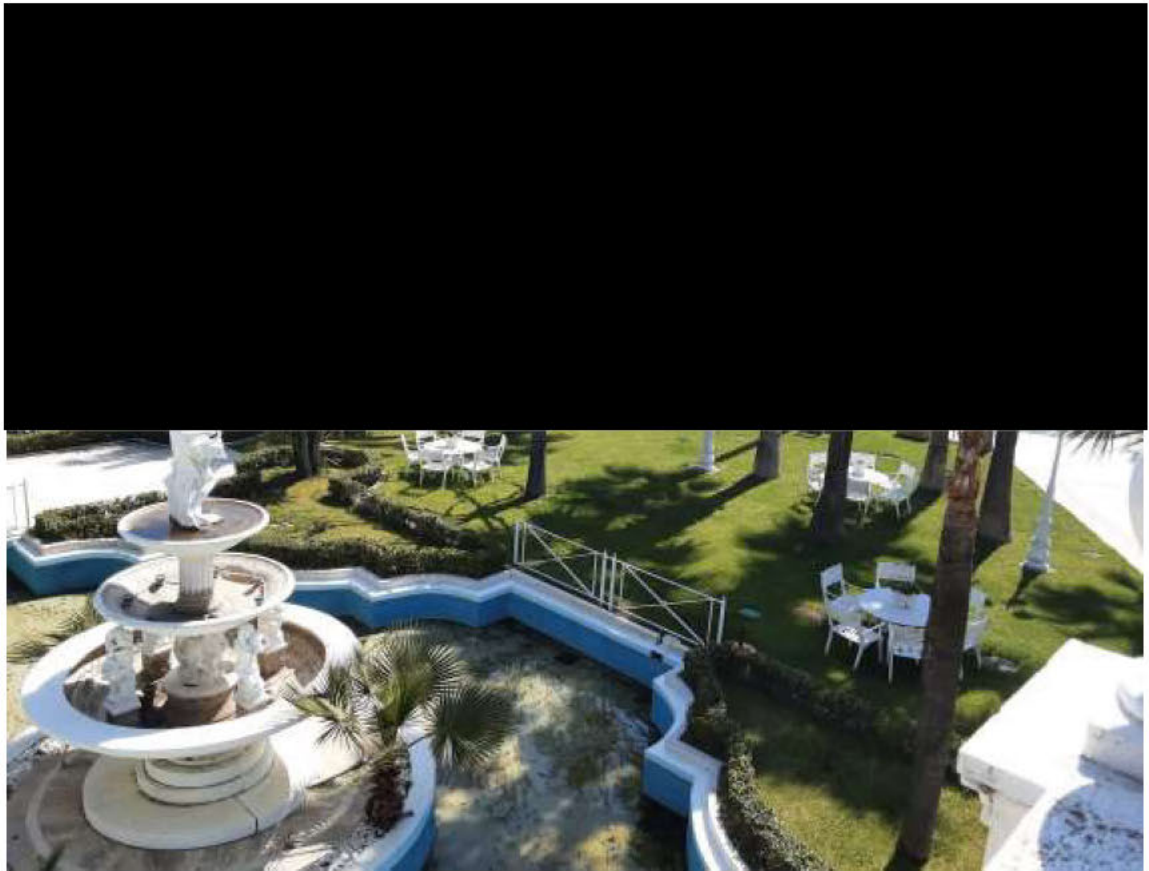

Foto 20 – sopralluogo del 30 marzo '21



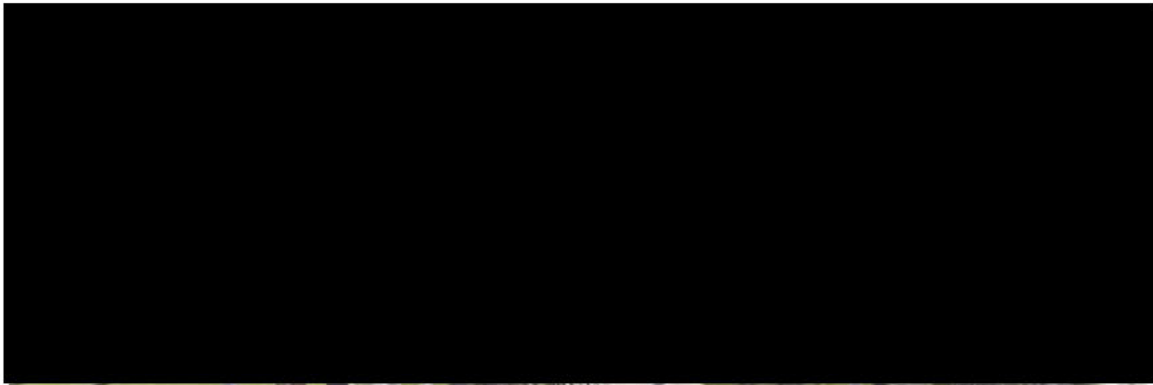

Foto 21 – sopralluogo del 30 marzo '21



Foto 22 – sopralluogo del 30 marzo '21





Foto 23 – sopralluogo del 30 marzo '21



Foto 24 – sopralluogo del 30 marzo '21





Foto 1 – sopralluogo del 6 aprile '21



Foto 2 – sopralluogo del 6 aprile '21







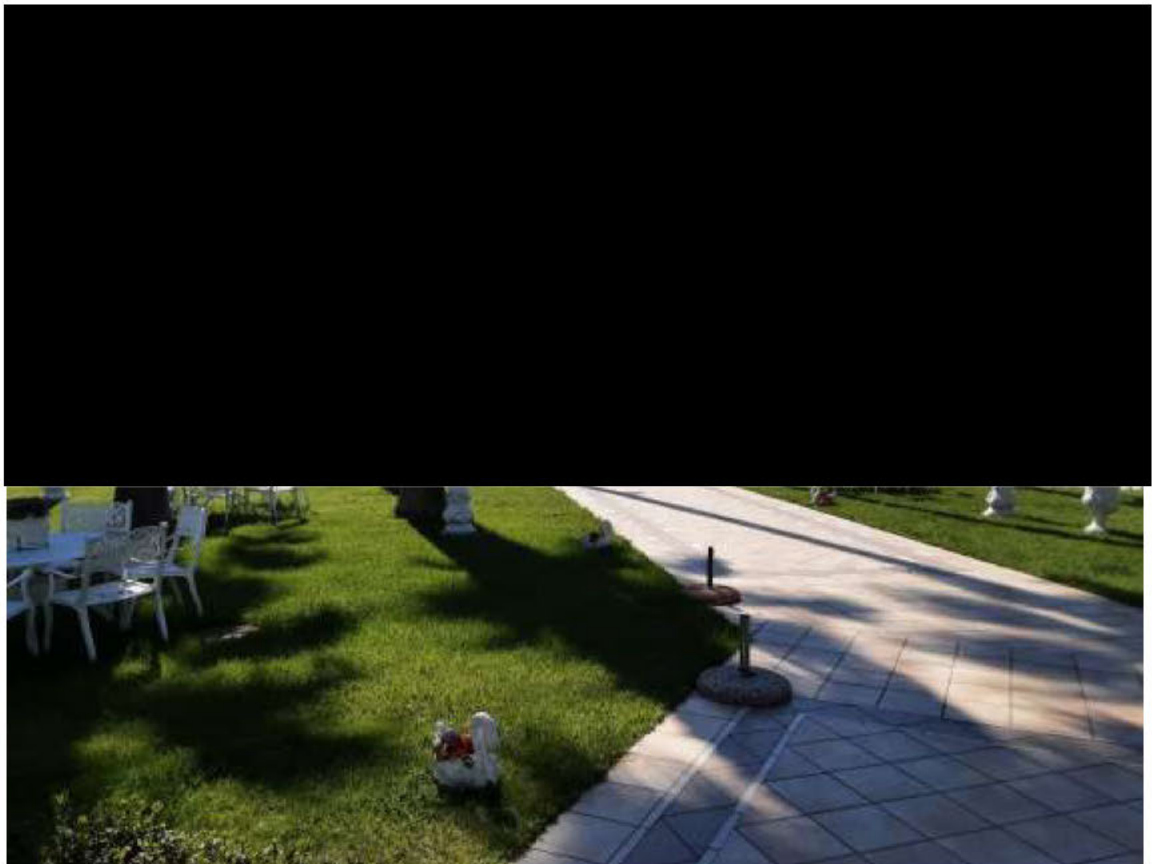
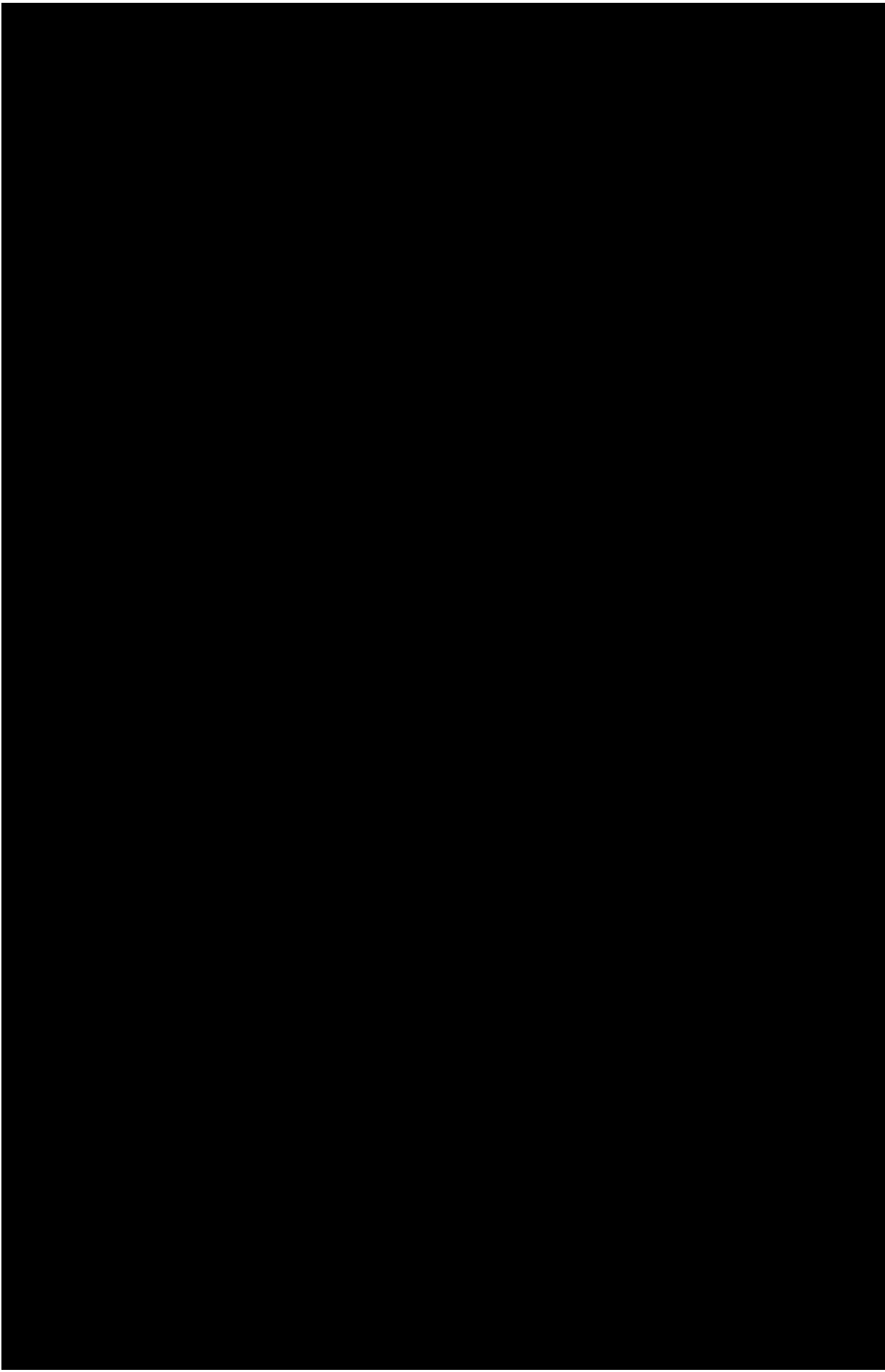

Foto 7 – sopralluogo del 6 aprile '21

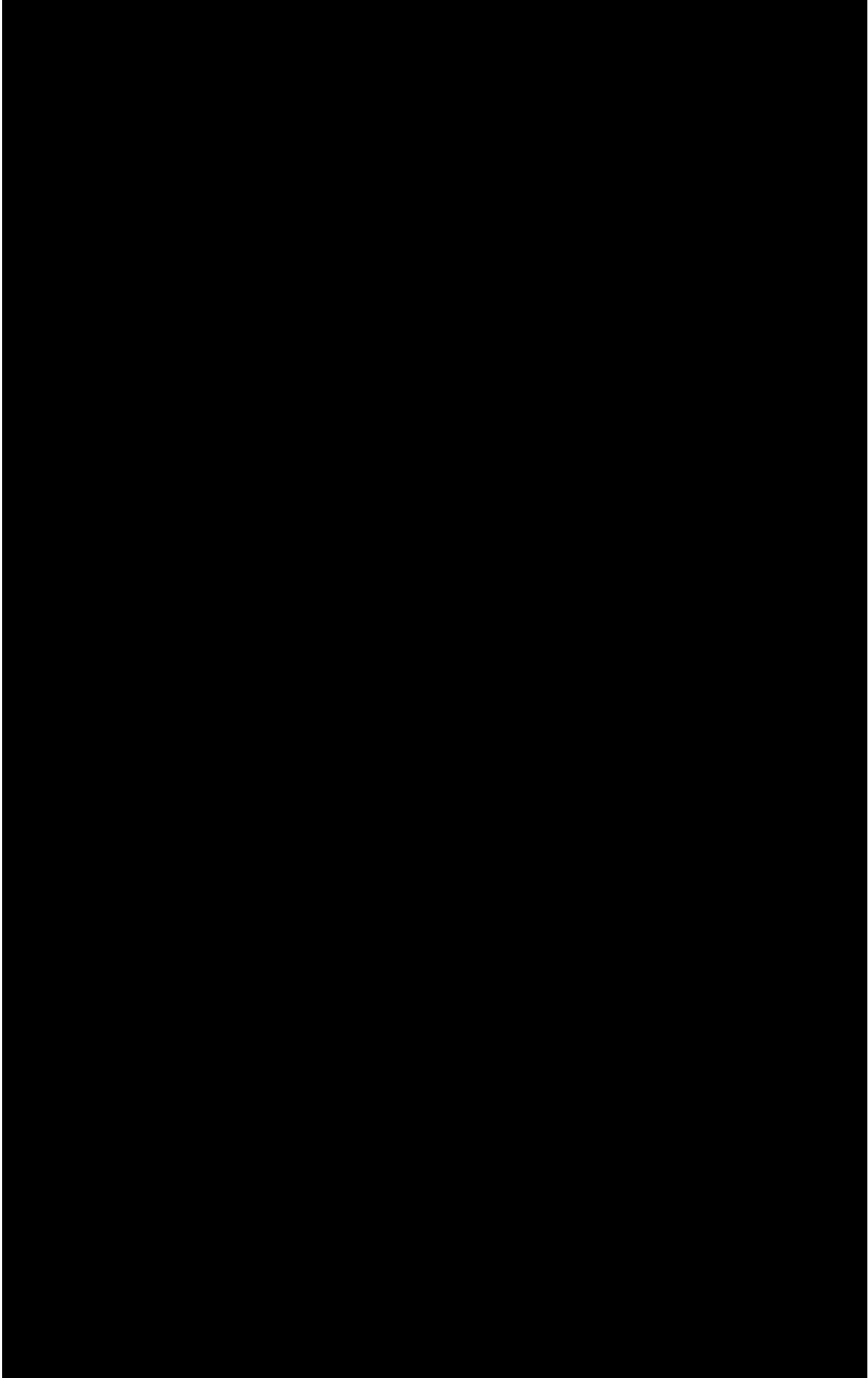

Foto 8 – sopralluogo del 6 aprile '21

All.3PAG.5





Foto 9 – sopralluogo del 6 aprile '21

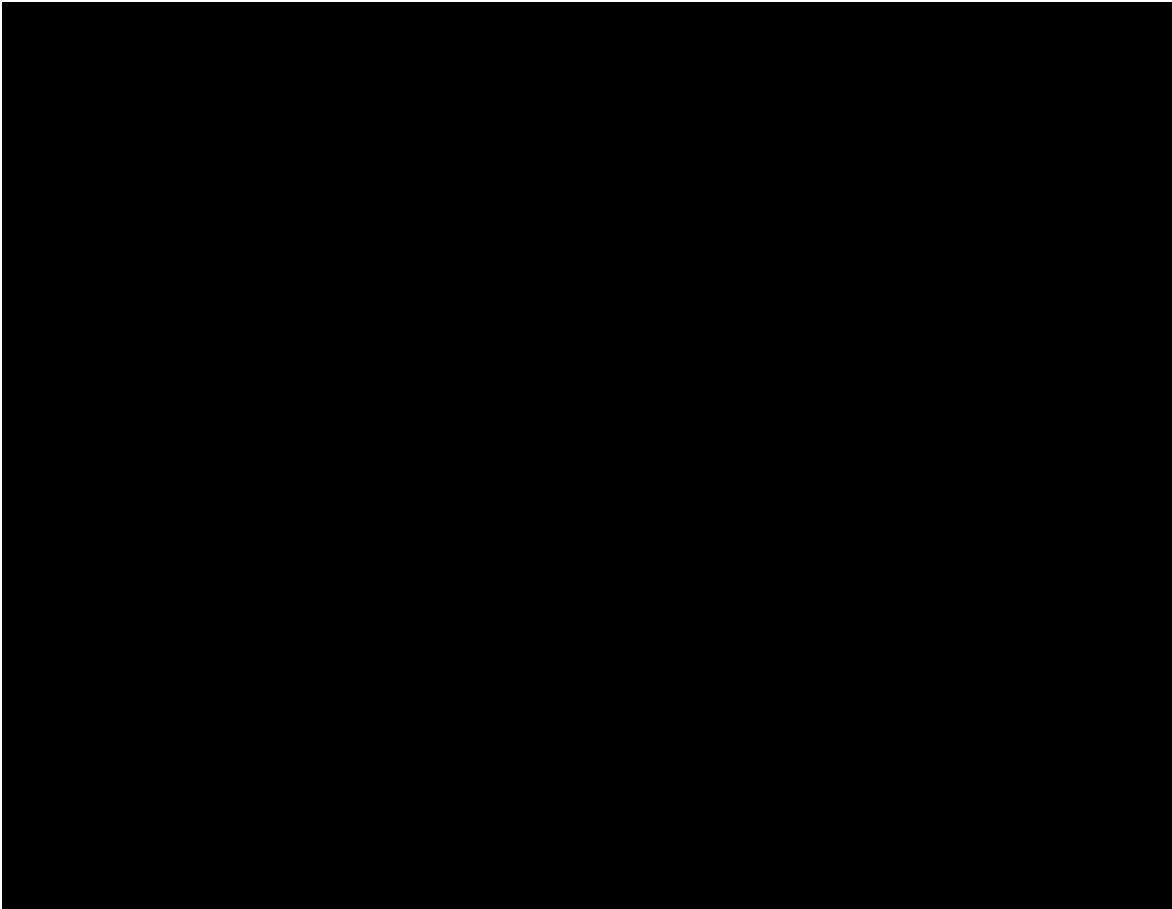

All.3 PAG.6





Foto 11 – sopralluogo del 6 aprile '21



Foto 12 – sopralluogo del 6 aprile '21

All.3PAG.7



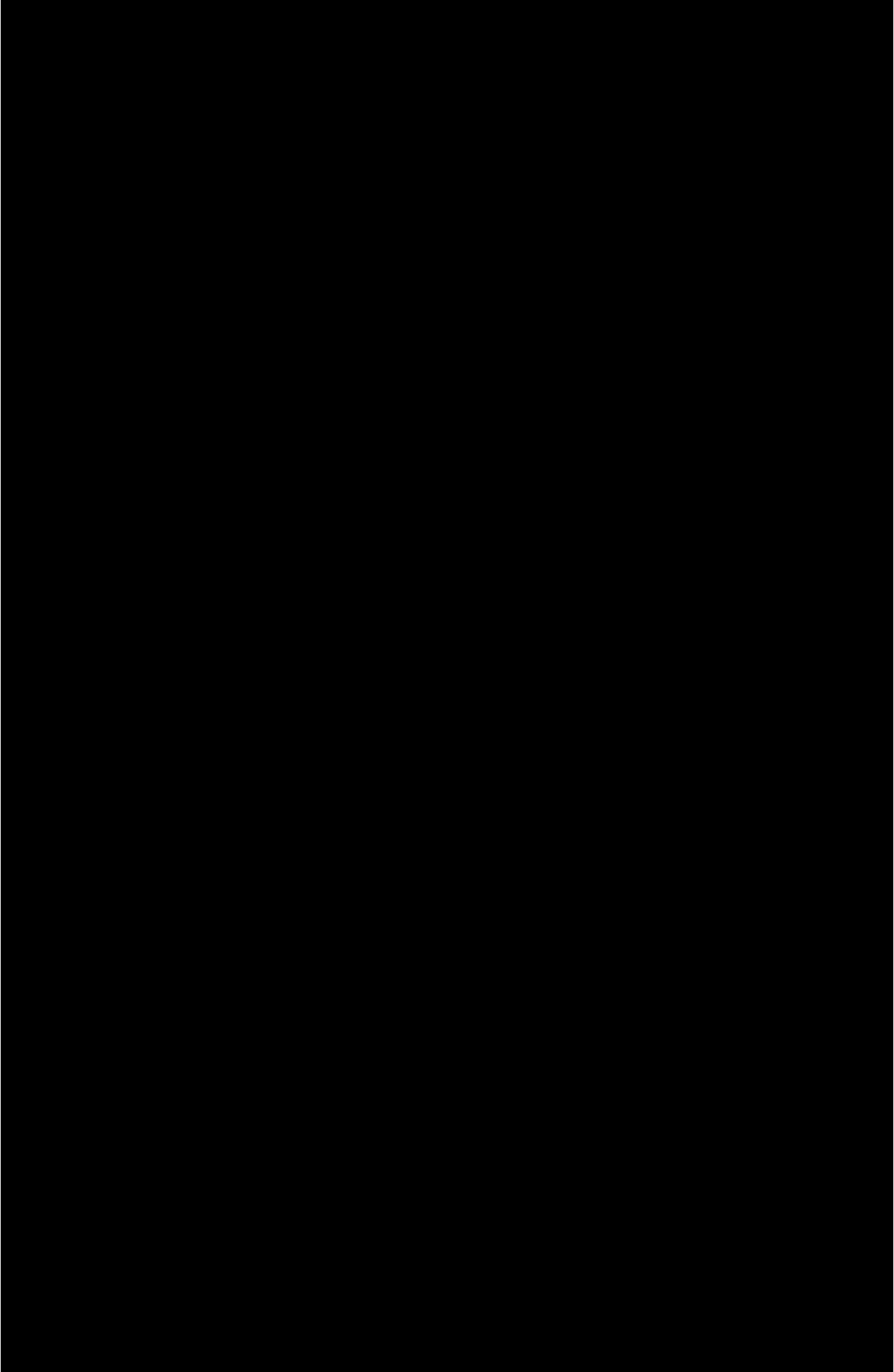

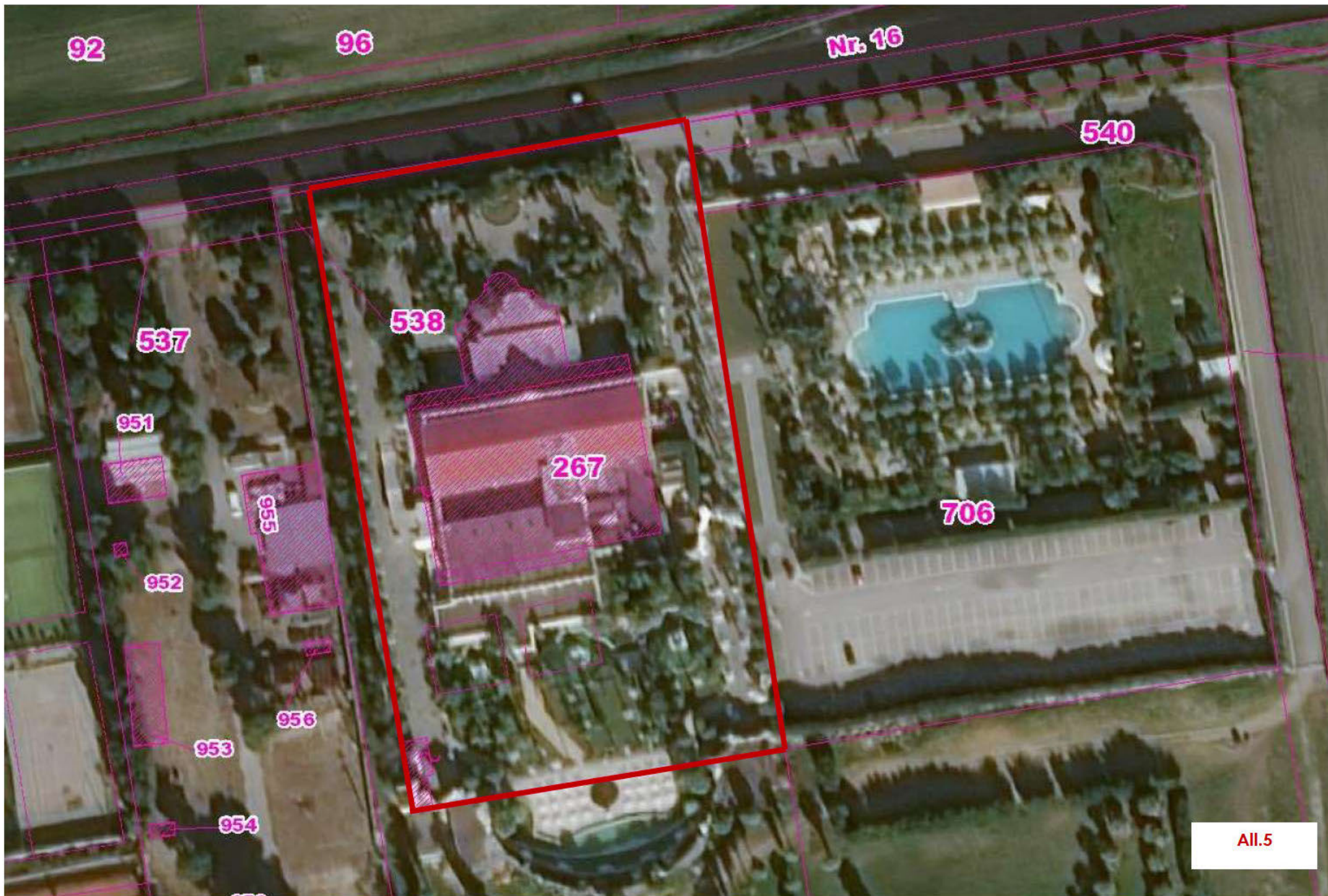

All.5

**Agenzia del Territorio**  
**CATASTO FABBRICATI**  
Ufficio provinciale di  
Foggia

Esibizione protocollo n. FG0294318 del 22/11/2013  
Planimetria di s.i.s. in Comune di Foggia  
Strada Statale 16 Adriatica civ. KM-683-40

Identificativi Catastali:  
Sezione: 145  
Foglio: 267  
Particella: 267  
Subalterno: 1

Scheda n. 1 - scala 1:500

Ultima planimetria in atti

PLANIMETRIA GENERALE

PIANO TERRA

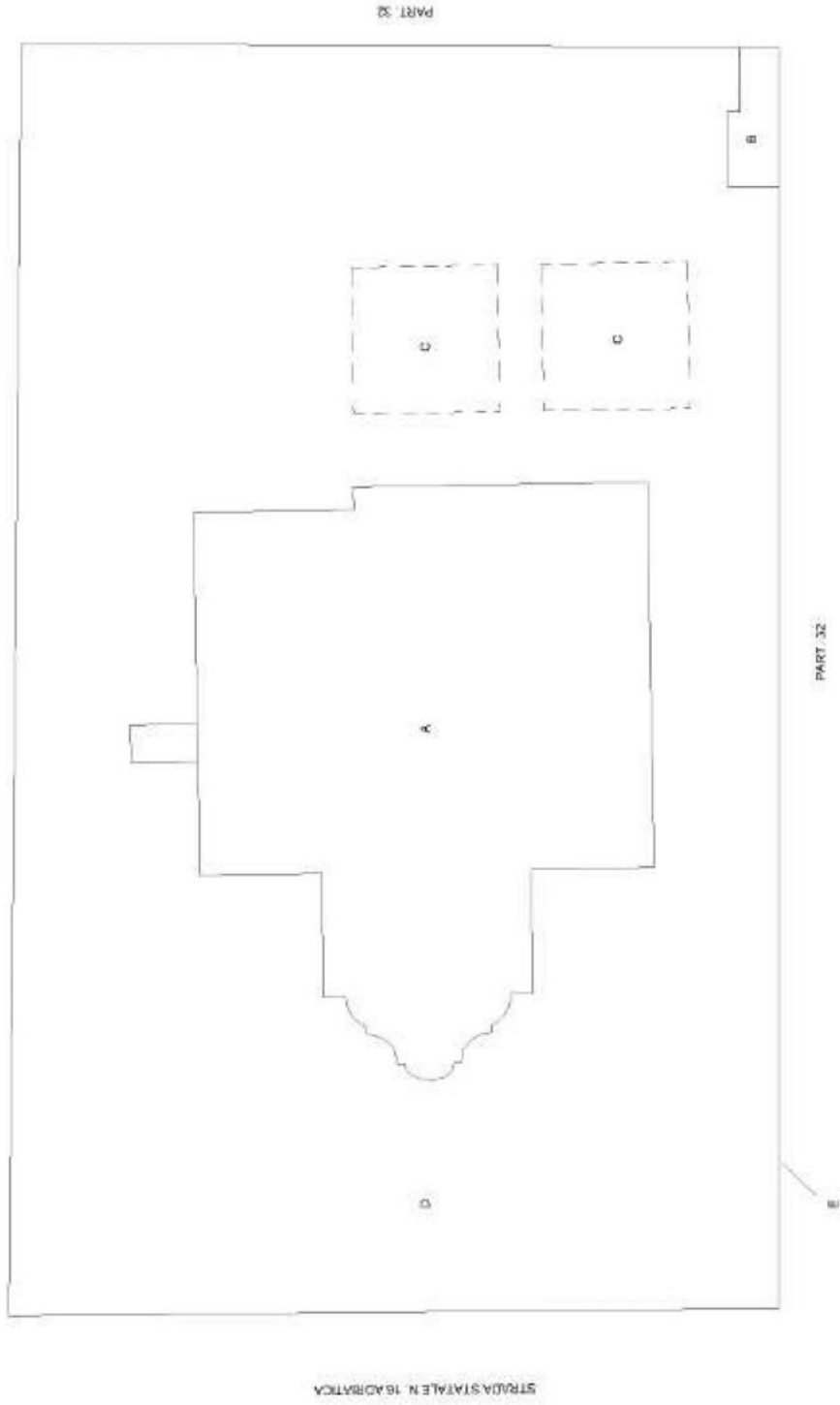

All.6 PAG.1

- LEGENDA
- A - RISTORANI
  - B - CABINA ELLI
  - C - GARZEBI MOBILI
  - D - PIAZZALE E VERDE
  - E - RECINZIONE
  - IO - DEPOSITI, SERZI E PORTICATI



**Agenzia del Territorio**  
**CATASTO FABBRICATI**  
Ufficio provinciale di  
Foggia

Esibizione protocollo n. FG0294318 del 22/11/2013  
Planimetria di s.i.s. in Comune di Foggia  
Strada Stabale 16 Adriatica civ. KM-683-40

Identificativi Catastali:  
Sezione:  
Foglio: 145  
Particella: 267  
Subalterno: 1

Scalatura n. 2 scala 1:500

Ultima planimetria in atti

PLANIMETRIA GENERALE

PIANO PRIMO

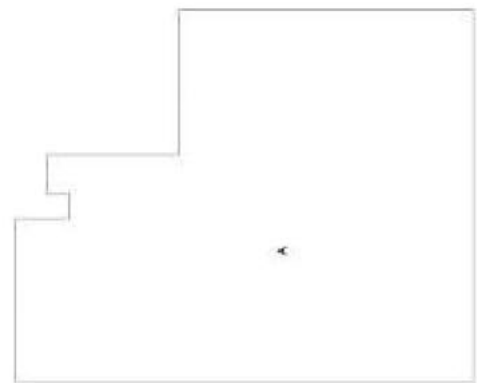

PIANO SECONDO

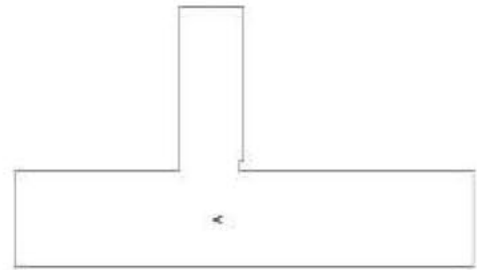

PIANO PRIMO SOTTOSTRADA

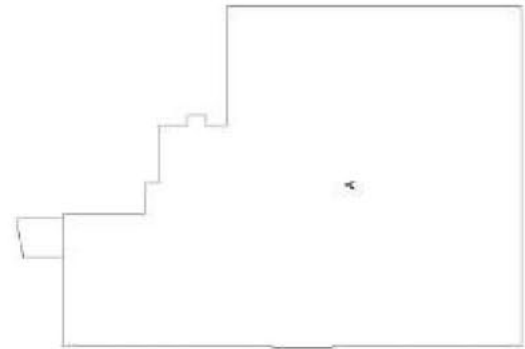

All.6 PAG.2

- LEGENDA
- A - RISTORANT
  - B - CARINA E.L.F
  - C - GAZZEM MOBILI
  - D - PIAZZALE E VERSE
  - E - RICHIESTORE
  - XO - DEPOSITI, SERZI E PORTICATI



**Agenzia del Territorio  
CATASTO FABBRICATI**  
Ufficio provinciale di  
Foggia

Disegnazione protocollo n. F02024318 del 22/11/2013  
Planimetria di v.i.v. in Comune di Foggia  
Strada Stabile 16 Adriatica

Identificativa Catastale:  
Sezione:  
Foglio: 145  
Particella: 267  
Subalterno: 1

Scala 1:200  
Foglio n. 3

RIF. PLANIMETRIA - A -  
PIANTO TERRA  
H=8000M.

Ultima planimetria in atti

Data: 13/03/2021 - n. T53030 - Richiedente: [REDACTED]

Totale schede: 7 Formato di acquisizione: A3(297x420) - Formato stampa richiesto: A4(210x297)

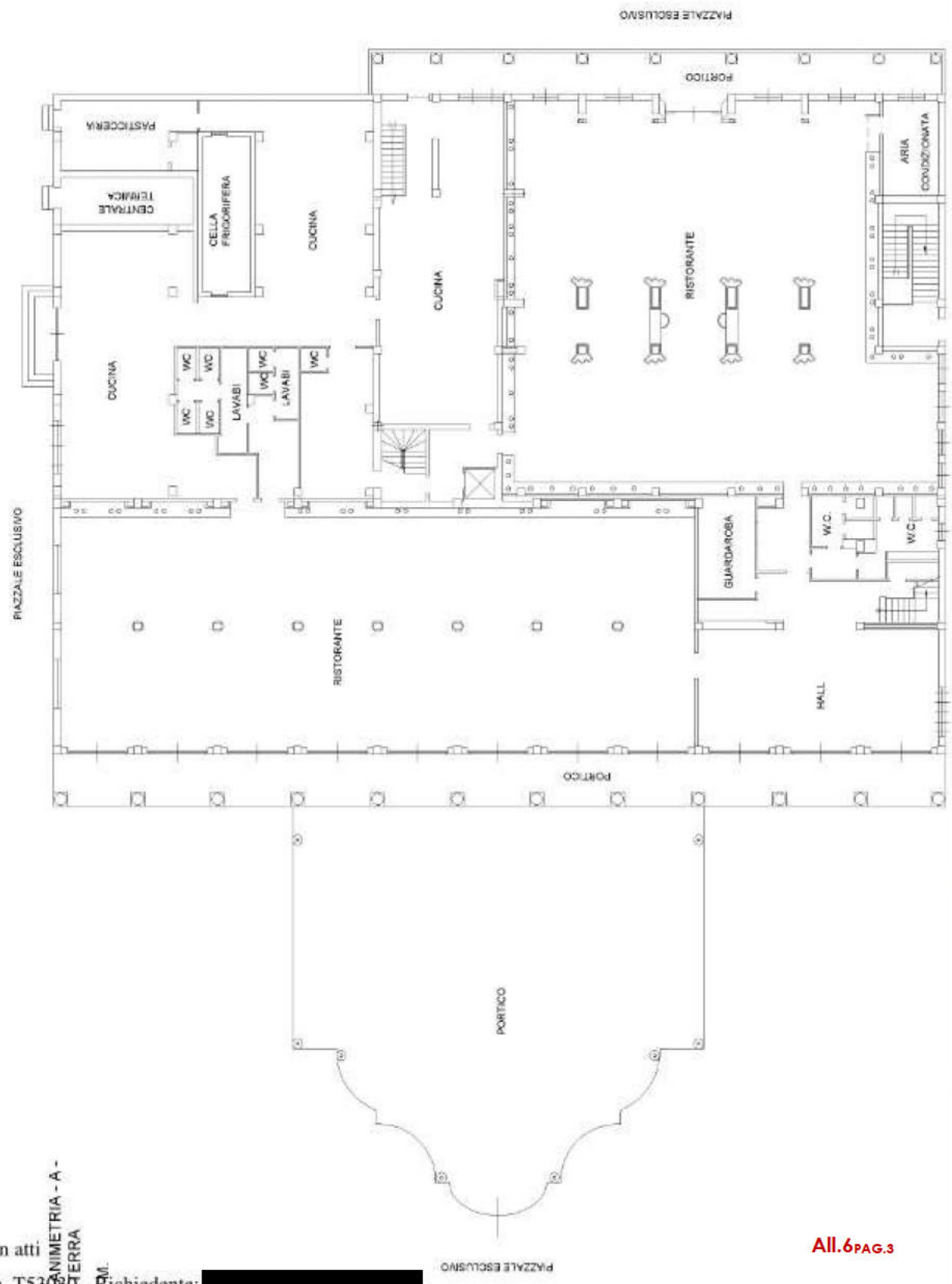

All.6 PAG.3

**Agenzia del Territorio  
CATASTO FABBRICATI**  
Ufficio provinciale di  
Foggia

Disegnazione protocollo n. F02094318 del 22/11/2013  
Planimetria di s.i.s. in Comune di Foggia  
Strada Stabale 16 Adriatica  
oliv. XM-683-40

Identificativi Catastali:  
Sezione:  
Foglio: 145  
Particella: 267  
Subalterno: 1

Bozza n. 4  
Scala 1:200

RIF. PLANIMETRIA - A -  
PIANO PRIMO  
H=900M

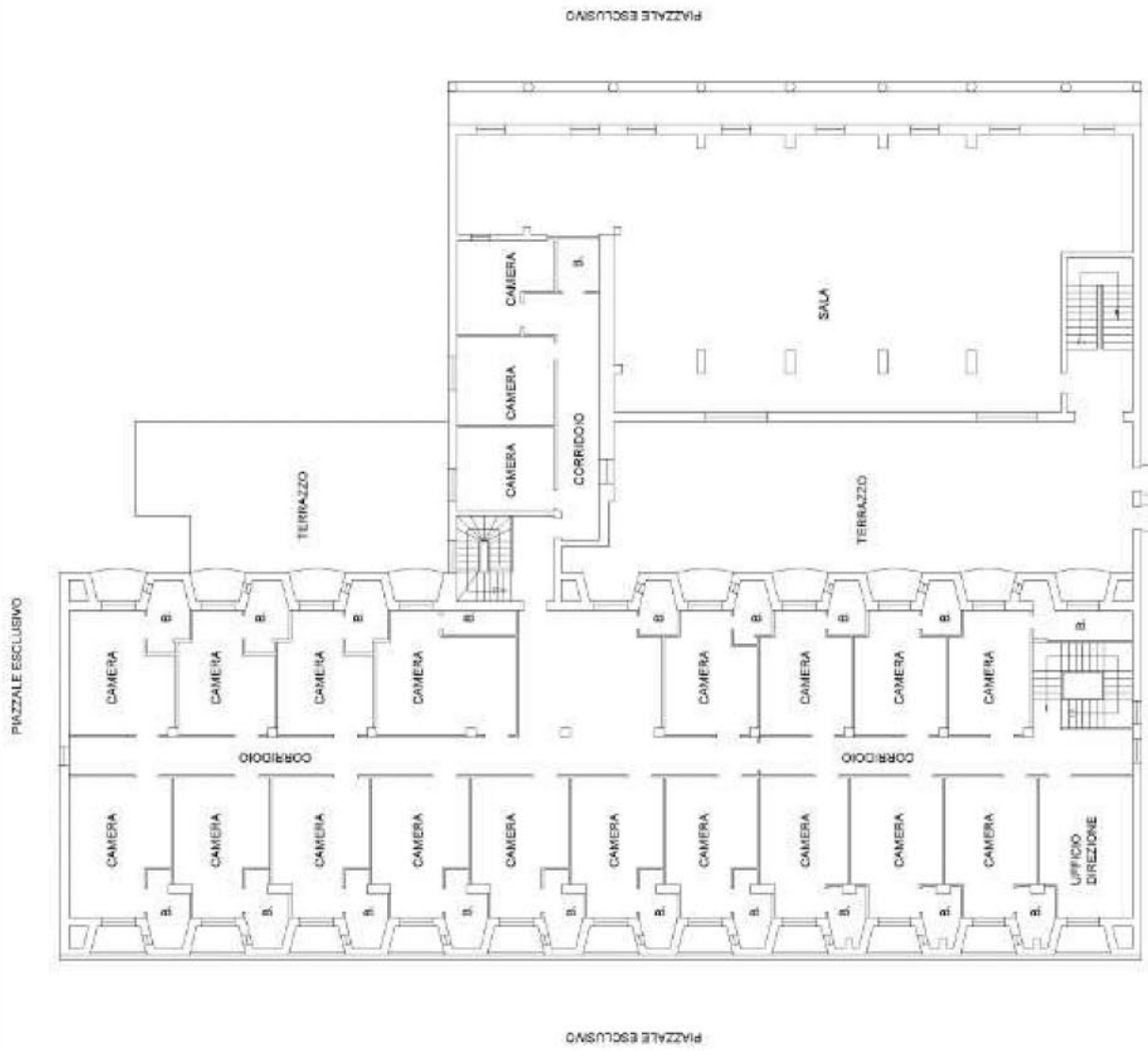

All.6 PAG.4

**Agenzia del Territorio  
CATASTO FABBRICATI  
Ufficio Provinciale di  
Foggia**

Dichiarazione protocollo n. FG0294318 del 22/11/2013

Planimetria di u.i.u. in Comune di Foggia

Strada Statale 16 Adriatica

civ. KM-683-40

Identificativi Catastali:

Sezione:

Foglio: 145

Particella: 267

Subalterno: 1

Scheda n. 5

Scala 1:200

RIF. PLANIMETRIA - A -  
PIANO SECONDO

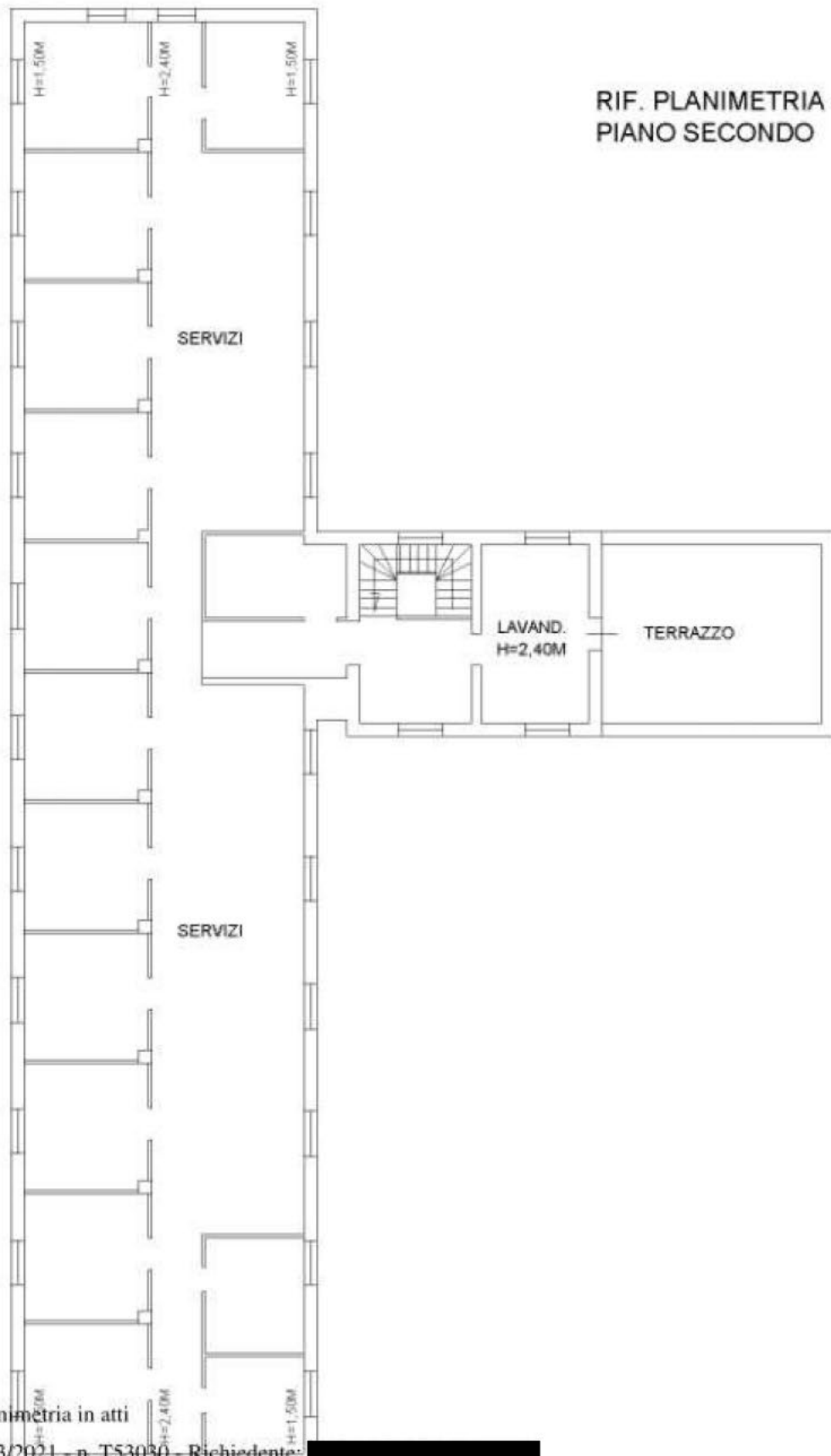

All. 6 PAG. 5

NORD

Ultima planimetria in atti

Data: 13/03/2021 - n. T53030 - Richiedente: [REDACTED]

Totale schede: 7 - Formato di acquisizione: A4(210x297) - Formato stampa richiesto: A4(210x297)

Catasto dei Fabbricati - Situazione al 13/03/2021 - Comune di FOGGIA (D643) - < Foglio: 145 - Particella: 267 - Subalterno: 1 >  
Firmato DA MICHELE NICOLINI Emesso dal ARUBPECIS. R.A. NG. 083 serial# 0a8d0a4f0f6c068113375568f5b0963





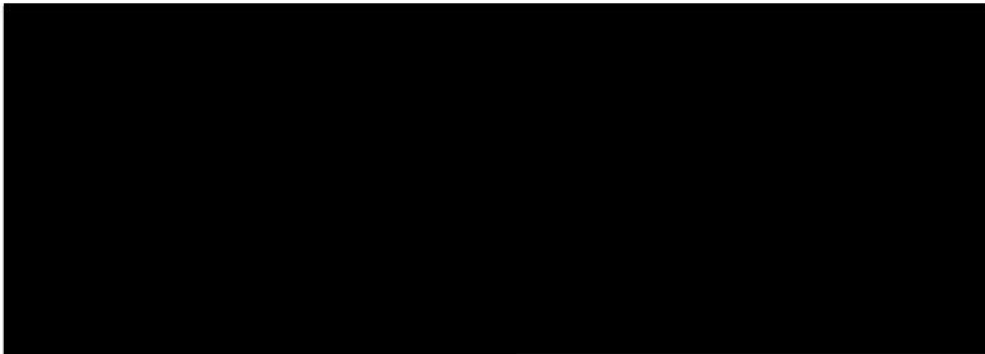

PLANIMETRIA GENERALE



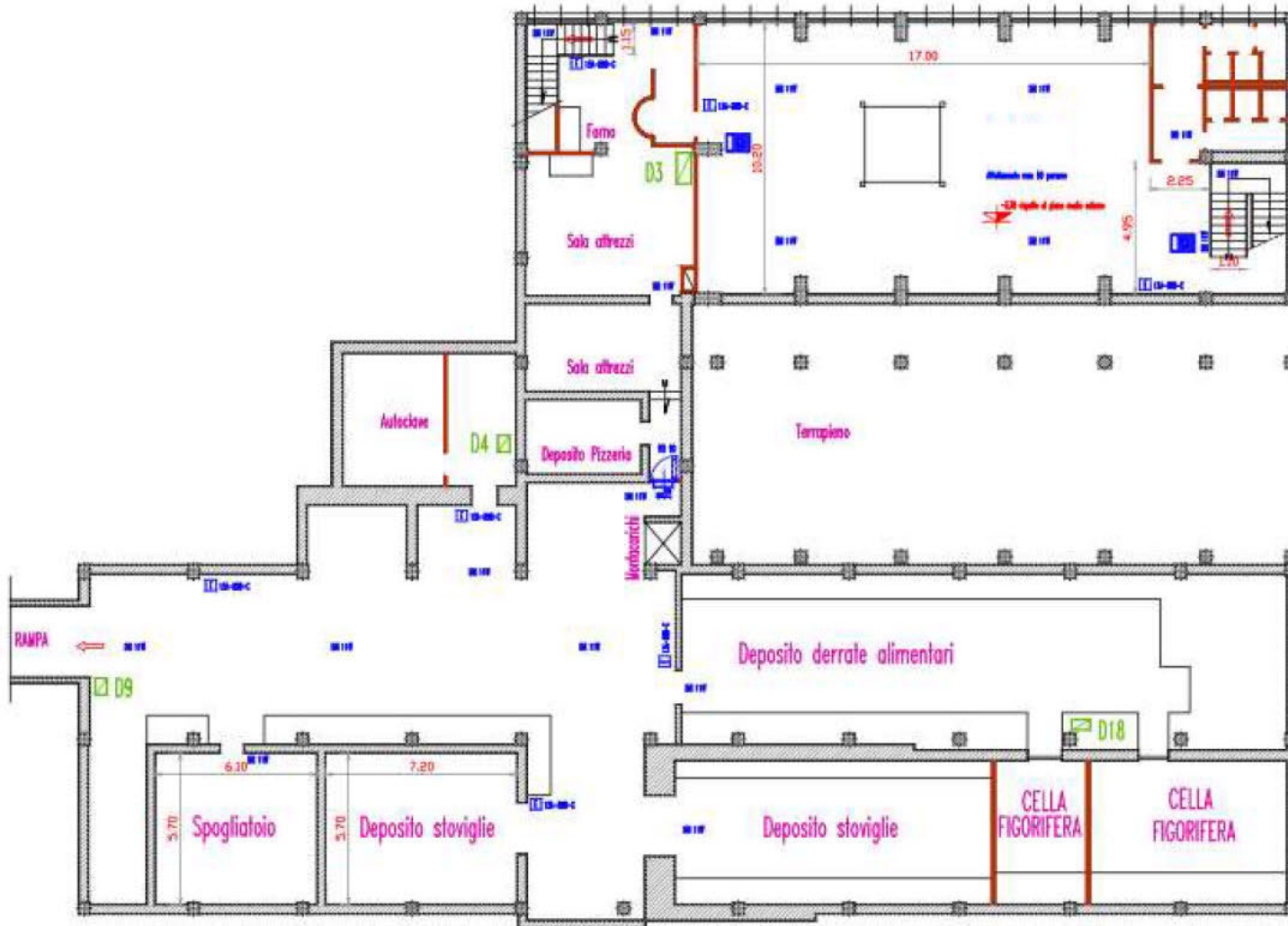

PIANO INTERRATO





PIANO PRIMO

Hotel "Parco dei Principi"



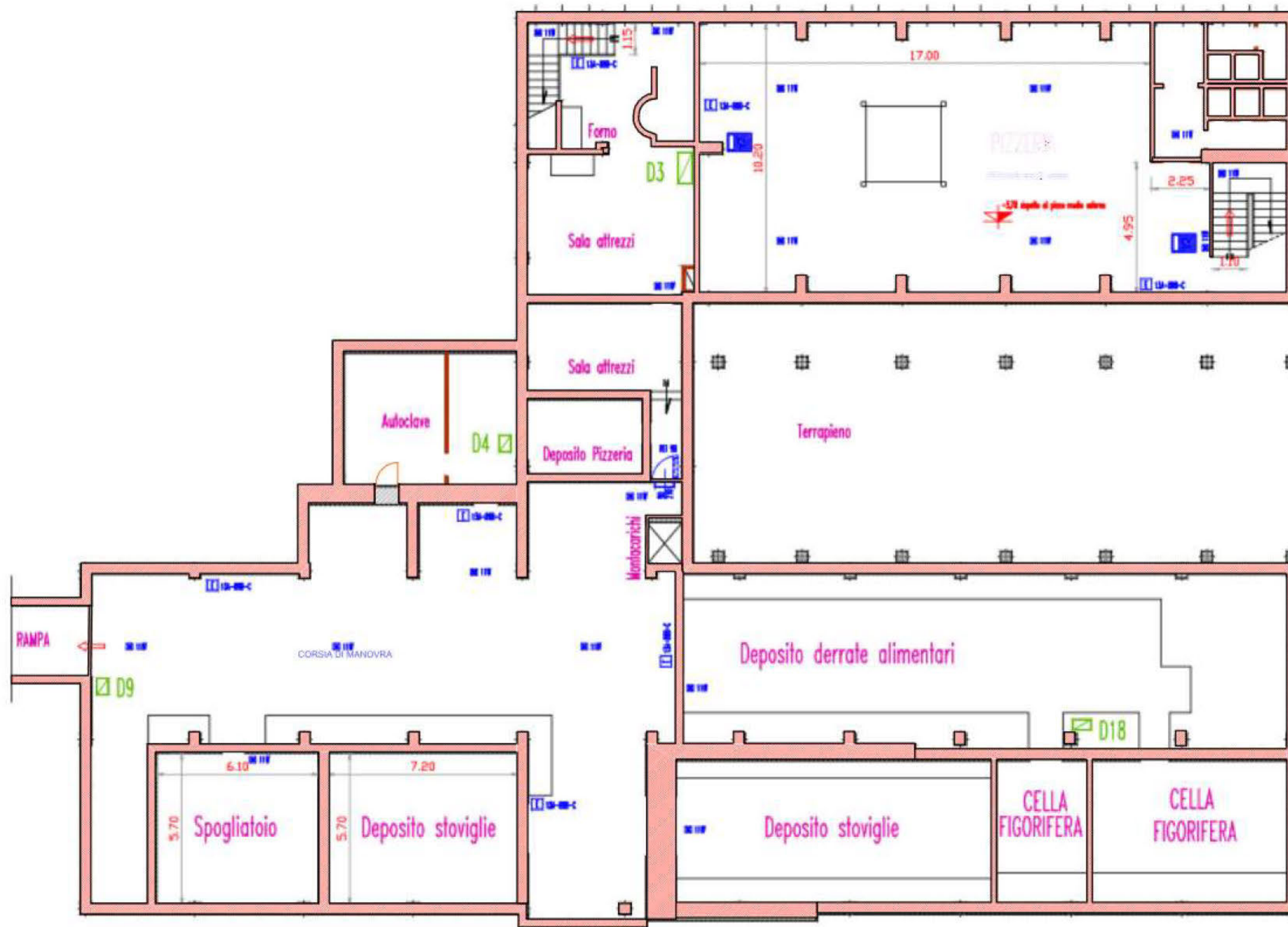

PIANTA PIANO INTERRATO



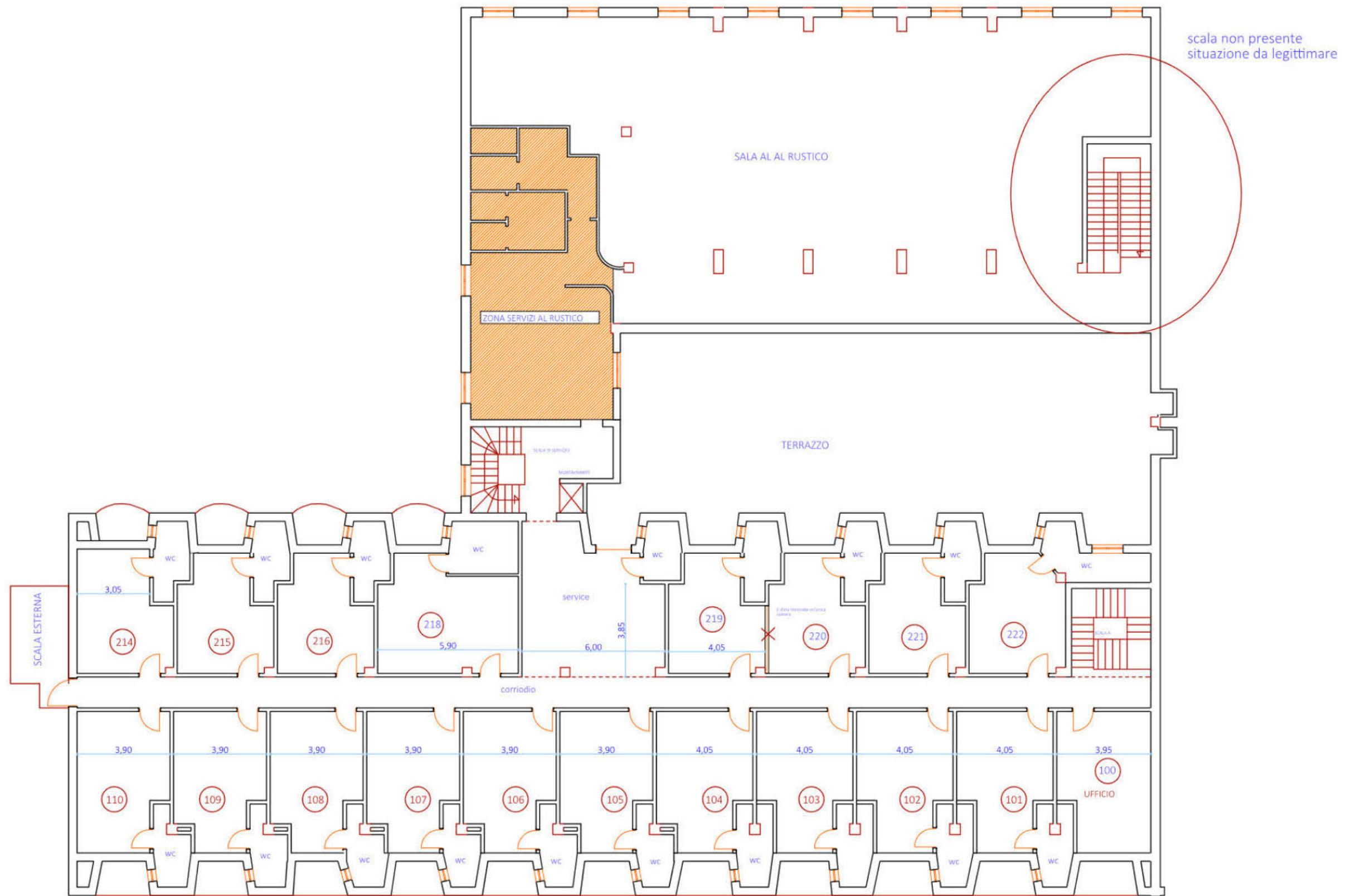

PIANTA PRIMO PIANO

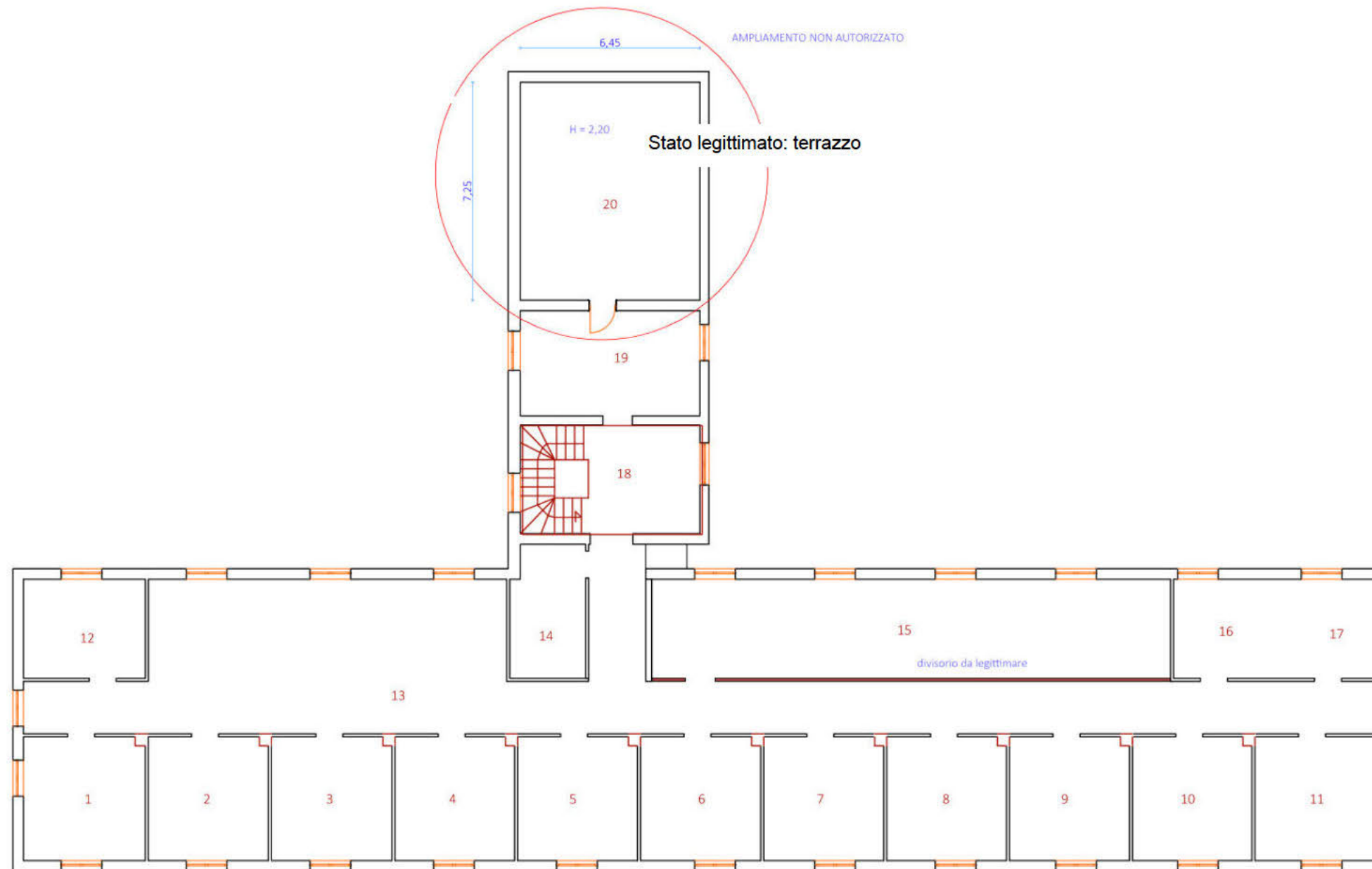

SOTTOTETTO

PIANTA PIANO SECONDO