



MINISTERO DELLE FINANZE
DIREZIONE GENERALE DEL CATASTO E DEI SERVIZI TECNICI E CATASTRALI

ACCERTAMENTO GENERALE DELLA PROPRIETA' IMMOBILIARE URBANA

(R. DECRETO LEGGE (3 APRILE 1939 XVII, n. 652))

Planimetria degli immobili urbani denunciati con la Scheda N°

Comune Orvieto
Via Littoria N° 340

Ditta [REDACTED]

Segnare cognome, nome, paternità del solo primo intestatario

ACCERTAMENTO GENERALE DELLA PROPRIETA' IMMOBILIARE URBANA
(R. D. L. 13 aprile 1939-XVII, n. 652)

COMUNE
di Orvieto

Taloncino di riscontro
DELLA
SCHEDE NUMERO

21195087

AVVERTENZE: Il presente taloncino deve essere incollato a cura del dichiarante sulla planimetria (riproducendo la unità immobiliare denunciata con la presente scheda) da presentare al sensi dell'articolo 7 del R. D. L. 13 aprile 1939-XVII, n. 652.

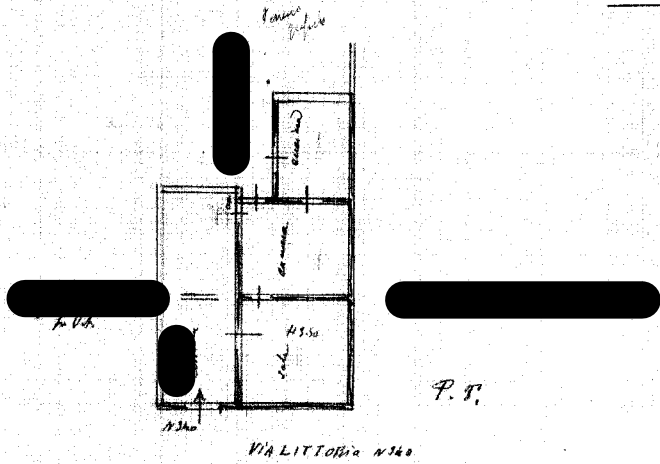

1503940

ORIENTAMENTO

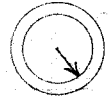

SCALA di 1: 200

Compilata da:

CASPAE ASTA
(Titolo, nome e cognome del Tecnico)

Iscritto all'Albo de Geometri
della Provincia di Corchiano

Data 9.1.1940 Firma [Signature]

[REDACTED] planimetria in atti



MINISTERO DELLE FINANZE
DIREZIONE GENERALE DEL CATASTO E DEI SERVIZI TECNICI ERARIALI
ACCERTAMENTO GENERALE DELLA PROPRIETA' IMMOBILIARE URBANA
(R. DECRETO LEGGE 13 APRILE 1939 XVII N. 652)

Planimetria degli immobili urbani denunciati con la Scheda N° 25423942
Comune *Uice* Ditta *[redacted]*
Via *Littoria al 260 - 242*
Segnare cognome, nome, paternità del solo primo intestatario

ACCERTAMENTO GENERALE DELLA PROPRIETA' IMMOBILIARE URBANA
R. D. L. 13 aprile 1939-XVII, n. 652
COMUNE *Uice*
di *Uice*
Talloncino di riscontro DELLA SCHEDA NUMERO **25423942**
AVVERTENZA: Il presente talloncino deve essere incollato a cura del dichiarante sulla planimetria (riproducendo la unità immobiliare denunciata con la presente scheda) da presentare ai sensi dell'articolo 7 del R. D. L. 13 aprile 1939-XVII, n. 652.

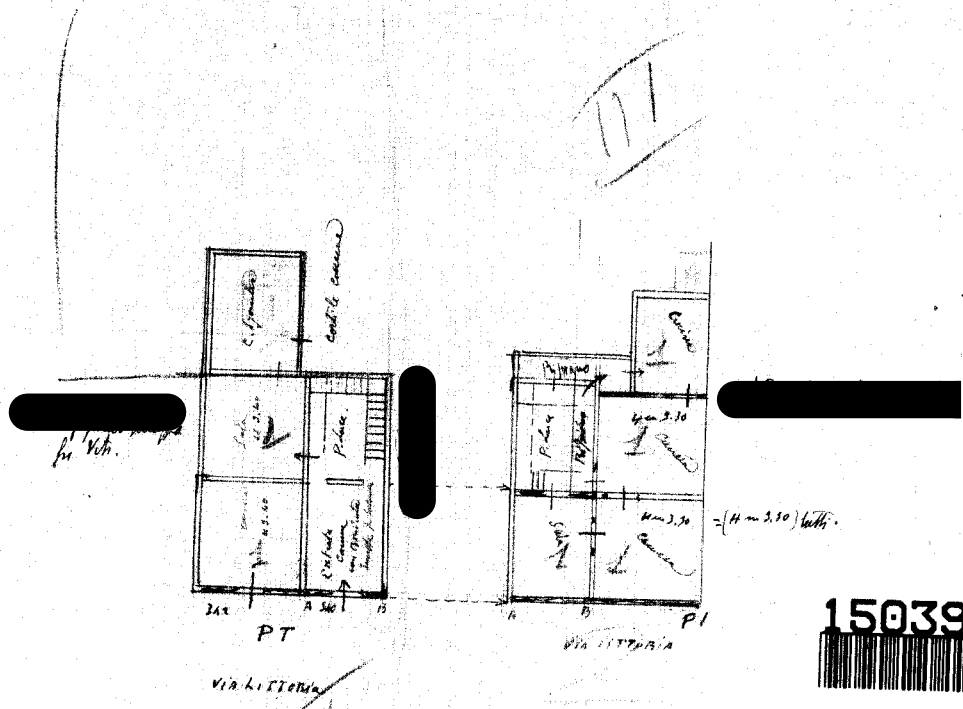

1503939
[Barcode]

ORIENTAMENTO



SCALA di 1: 200

Compilata da: *Giuseppeotta*
(Titolo, nome e cognome del Tecnico)

Iscritto all'Albo de *Geometri*
della Provincia di *Udinese*

Firma *Giuseppeotta*

Data *2-4-1940*

Ultima planimetria in atti

Data presentazione: 30/04/1940 - Data: 01/02/2022 - n. T342721 - Richiedente: [redacted]

Totale schede: 1 - Formato di acquisizione: A3(297x420) - Formato stampa richiesto: A4(210x297)