

**DOTT. ING. FABRIZIO CAPRICCIOLI**  
*ab.: Via BAINSIZZA n.3 - 00058 Santa Marinella (RM)*  
*st.: Piazza GALERIA n.1 - 00179 Roma*  
*tel. e fax 06/70.92.321 - cell.347/8561065*  
*e-mail: [fabrizio.capriccioli@tin.it](mailto:fabrizio.capriccioli@tin.it)*  
*PEC: [f.capriccioli@pec.ording.roma.it](mailto:f.capriccioli@pec.ording.roma.it)*

**TRIBUNALE DI CIVITAVECCHIA**

**ESECUZIONI IMMOBILIARI**

**Giudice: dott. STEFANO PALMACCIO**

**PROCEDURA R.G.E. n.215/24**

**DOCUMENTAZIONE FOTOGRAFICA**

**INTERNA ED ESTERNA DEL BENE**



## Vista esterna



## Prospetto principale



## Prospetto laterale



**Accesso pedonale al fabbricato**



## Giardino



**Altro lato del giardino**



## **Vetrata abusiva sul portico**



**Soggiorno piano terra**



## Cucina piano terra

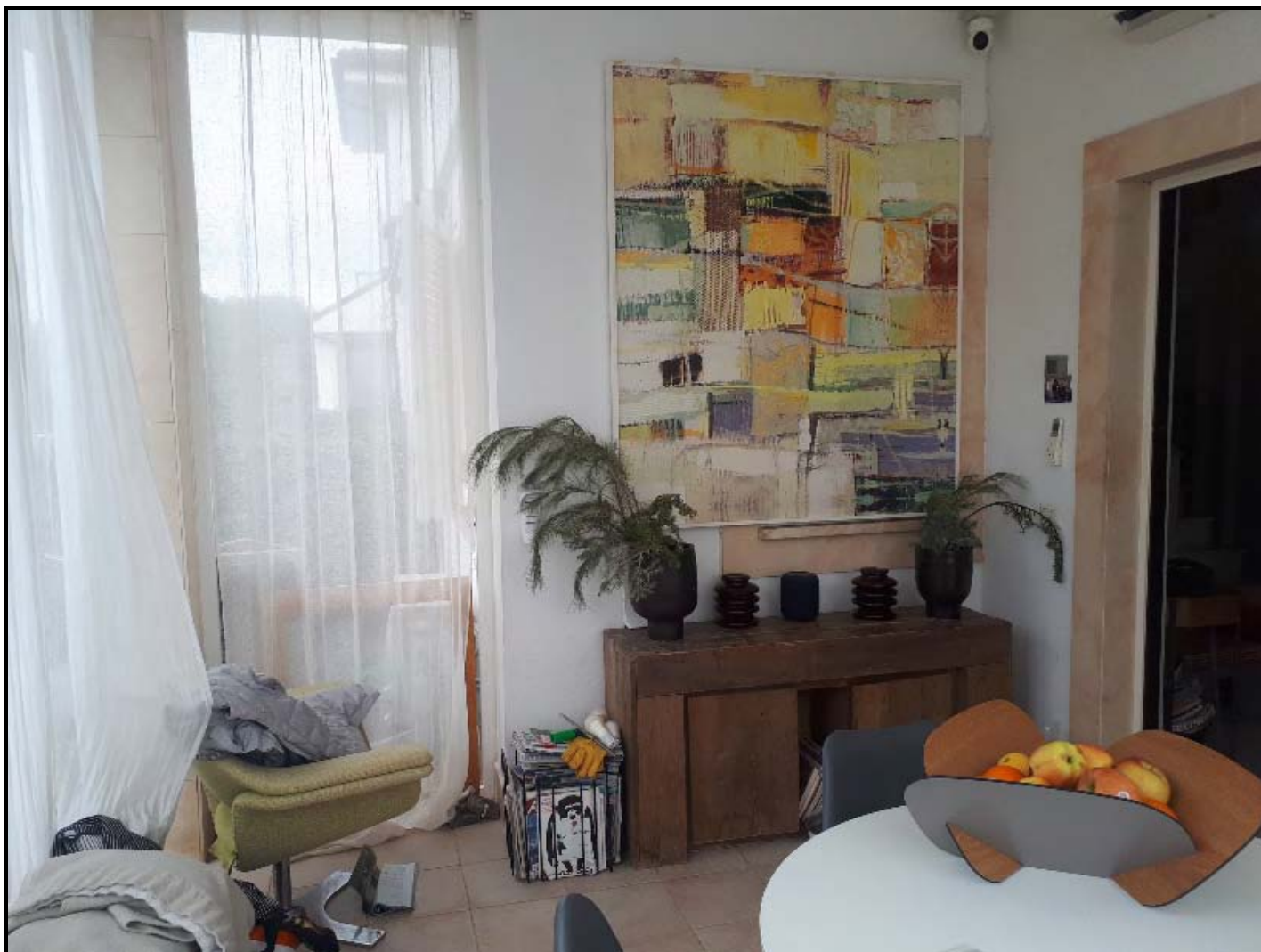

**Portico chiuso abusivamente piano terra**



**Locale igienico piano terra**



**Scala di accesso piani seminterrato e 1°**



**Ambiente abitativo piano seminterrato**



**Altro ambiente abitativo piano seminterrato**



**Altro ambiente abitativo piano seminterrato**



**Ripostiglio piano seminterrato**



## **Tracce d'infiltrazione piano seminterrato**



**Camera da letto piano 1°**



**Altra camera da letto piano 1°**



**Locale igienico piano 1°**



**Balcone piano 1°**



**Armadio guardaroba piano 1°**



**Scala di accesso soffitta**



## Lato della soffitta

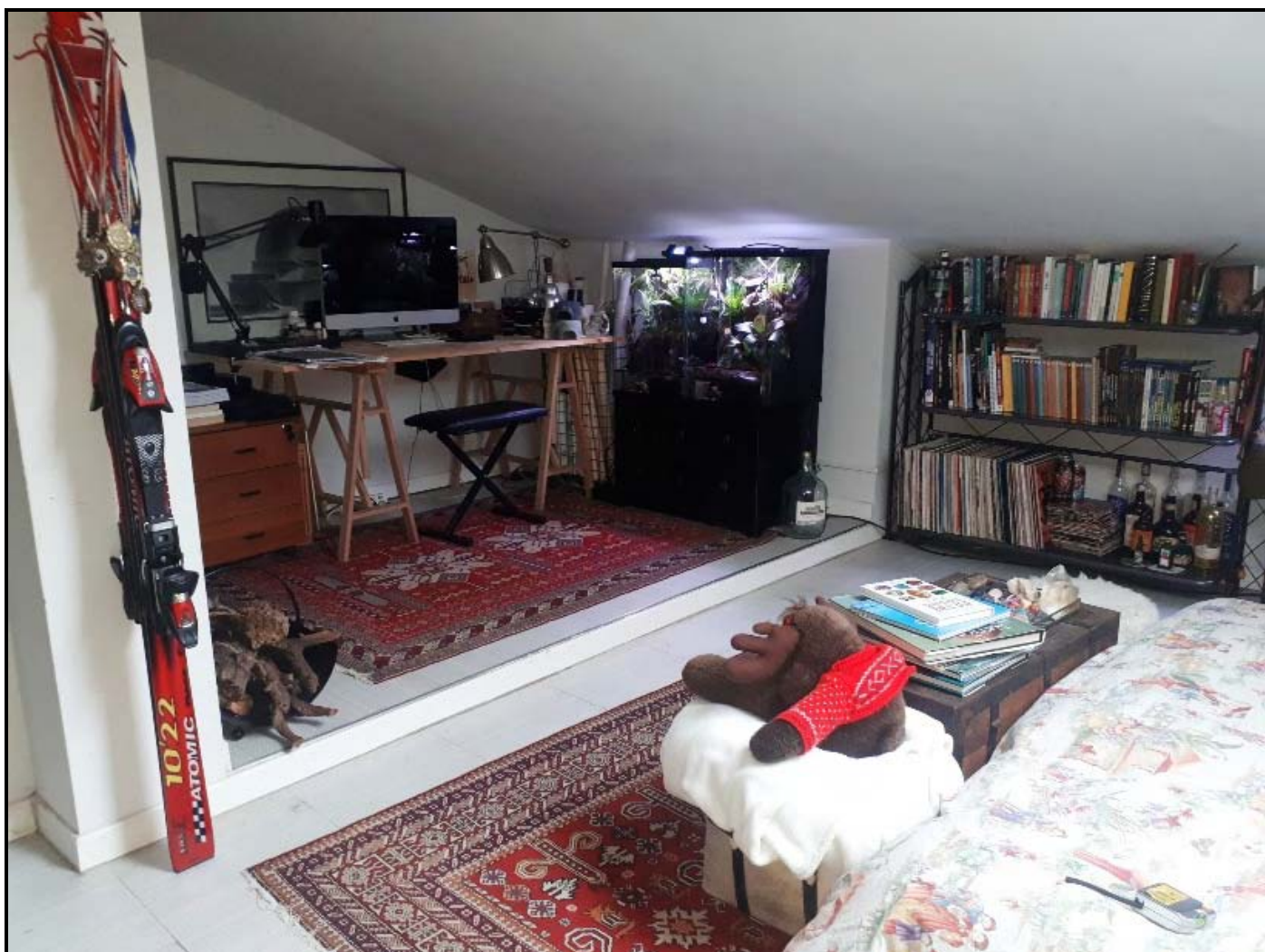

## Altro lato della soffitta



**Locale igienico soffitta**