

**Agenzia del Territorio
CATASTO FABBRICATI**
Ufficio provinciale di
Roma

Dichiarazione protocollo n. RM0751927 del 04/06/2009
Planimetria di u.i.u. in Comune di Roma
Via Agropoli civ. 115

Identificativi Catastali:
Sezione:
Foglio: 708
Particella: 838
Subalterno: 3

Compilata da:
Mattiuzzi Angelo Primo
Iscritto all'albo:
Architetti
Prov. Roma N. 9753

Scheda 1 - Scala 1:100

Ultima planimetria in atti
Data: 27/12/2024 - n. T115863 - Richiedente: RVRNDR64R29E472T
Totale schede: 1 - Formato di acquisizione: A3(297x420) - Formato stampa richiesto: A4(210x297)

Divisione Int. 1

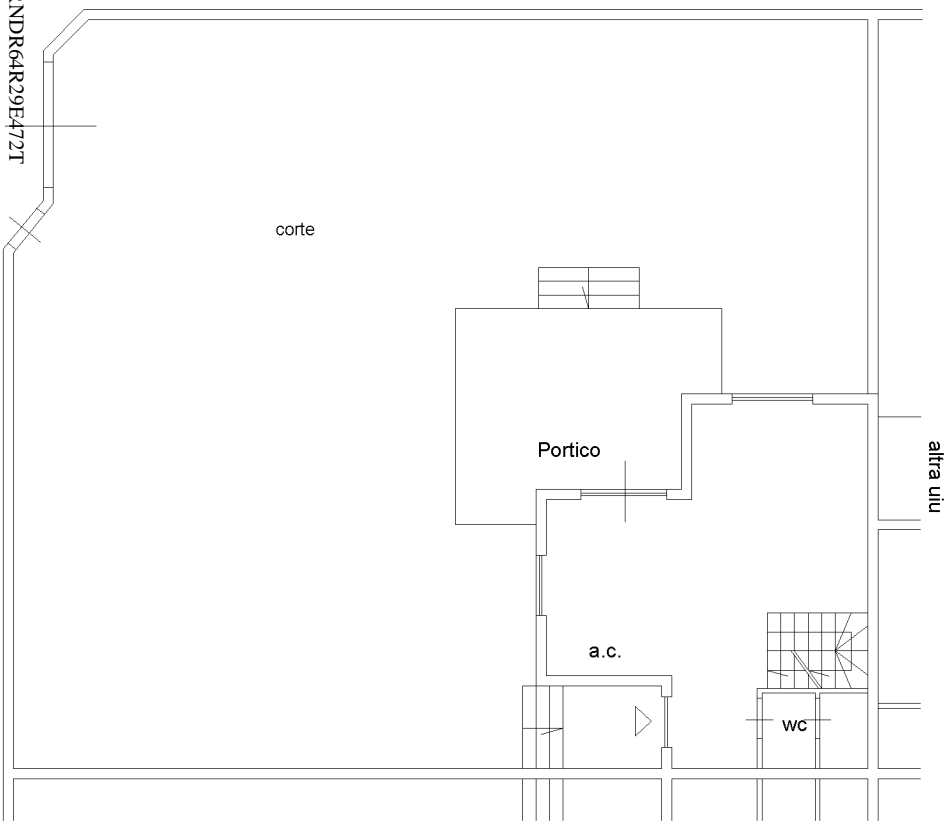

Piano terra
H = 2.90 ml.

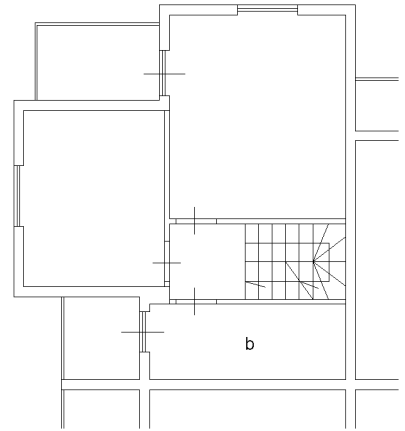

Piano Primo
H = 2.90 ml.

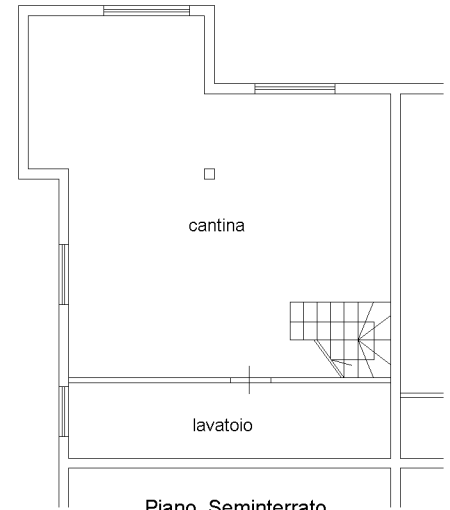

Piano Seminterrato
H = 2.50 ml.

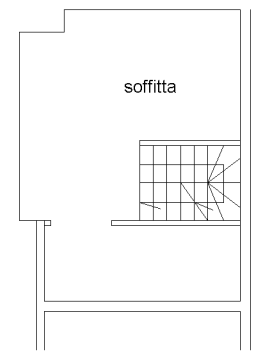

Piano Secondo
Hm = 1.40 ml.



10 metri