

MODULARIO
F. - Cat. S. T. - 215



MINISTERO DELLE FINANZE
DIREZIONE GENERALE DEL CATASTO E DEI SERVIZI TECNICI ERARIALI

NUOVO CATASTO EDILIZIO URBANO

(R. DECRETO-LEGGE 13 APRILE 1976, N. 635)

Lire
50

64

Planimetria dell'immobile situato nel Comune di ERBA Via FIUME

Ditta _____ con sede in _____

Allegata alla dichiarazione presentata all'Ufficio Tecnico Erariale di COMO

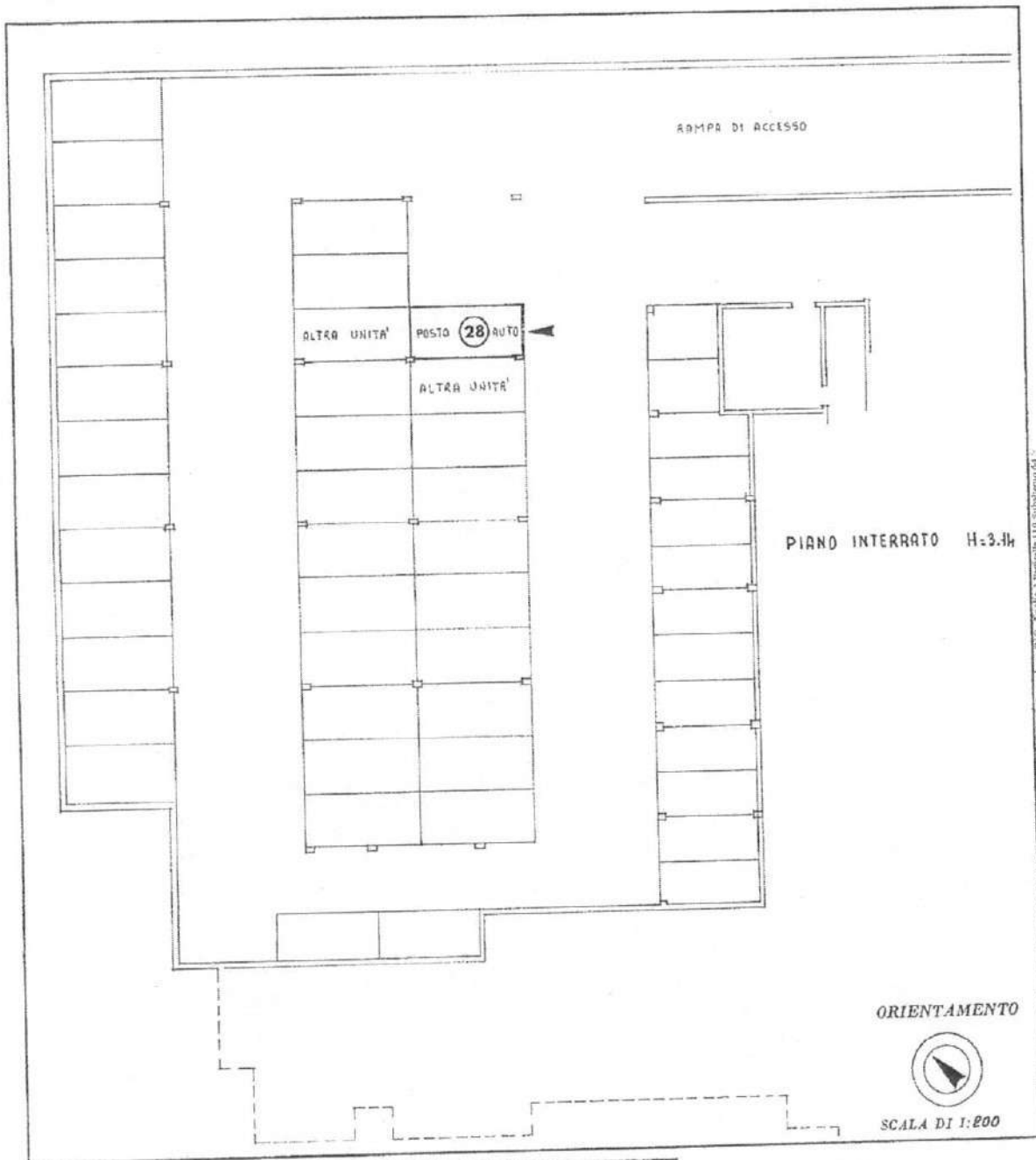

Catasto dei Padronati - Situazione al 13/04/2023 - Comune di ERBA (110) - Sez. urban. D.C. - Foglio 2 Partelle 119 Subalmeno 64 - VIA FIUME n. 14 Piano 51

SPAZIO RISERVATO PER LE ANNOTAZIONI D'UFFICIO

DATA
PROT. N°

135

Compilata dal P.E.I.
(Titolo, nome e cognome del tecnico)

Iscritto all'Albo dei P. I. E. n° 708
della Provincia di COMO

DATA 15.10.1980

Firma: _____