

MODULARIO
P. n. 497



MINISTERO DELLE FINANZE
DIREZIONE GENERALE DEL CATASTO E DEI SERVIZI TECNICI ERARIALI

Mod. B (Nuovo Catasto Edilizio Urbano)

Lire
200

NUOVO CATASTO EDILIZIO URBANO

(R. DECRETO-LEGGE 13 APRILE 1939, N. 651)

Planimetria dell'immobile situato nel Comune di ERBA Via VOLTA ang. via FIUME

Ditta

Allegata alla dichiarazione presentata all'Ufficio Tecnico Erariale di COMO

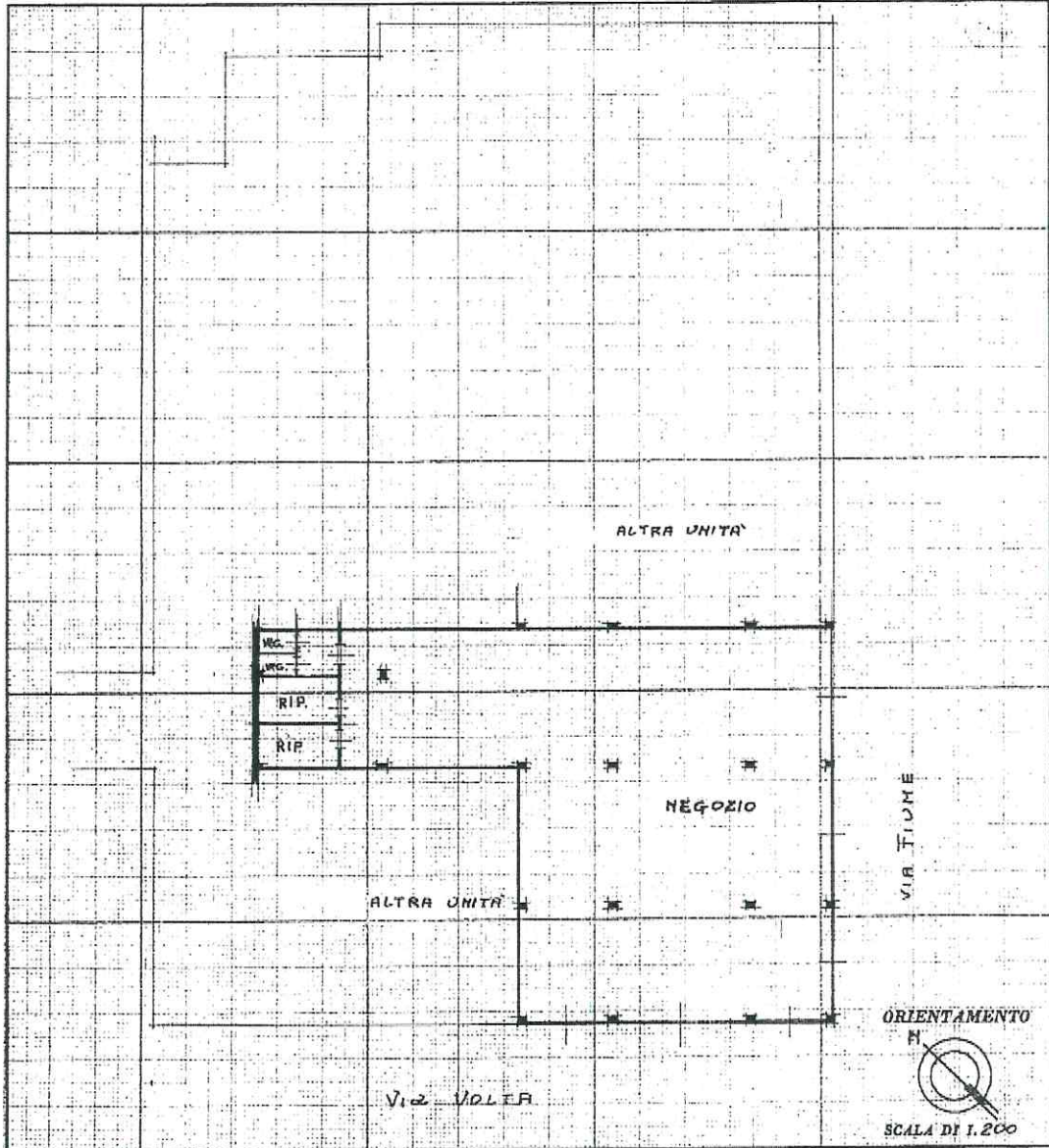

SPAZIO RISERVATO PER LE ANNOTAZIONI D'UFFICIO

DATA 11 MAG. 1988
PROT. N°



Compilata dal

Iscritto all'Albo dei P.E. n°

della Provincia di COMO

DATA 27-04-88

Firma:

Ultima planimetria in atti

MOD. C/ARBO
L. 29.5.1983 - 311



MINISTERO DELLE FINANZE
DIREZIONE GENERALE DEL CATASTO E DEI SERVIZI TECNICI ERARIALI
NUOVO CATASTO EDILIZIO URBANO

Mod. B (Nuovo Catasto Edilizio Urbano)

Lire
50

37

Planimetria dell'immobile situato nel Comune di ERBA Via FIUME
Ditta _____ con sede in ERBA
Allegata alla dichiarazione presentata all'Ufficio Tecnico Erariale di COMO

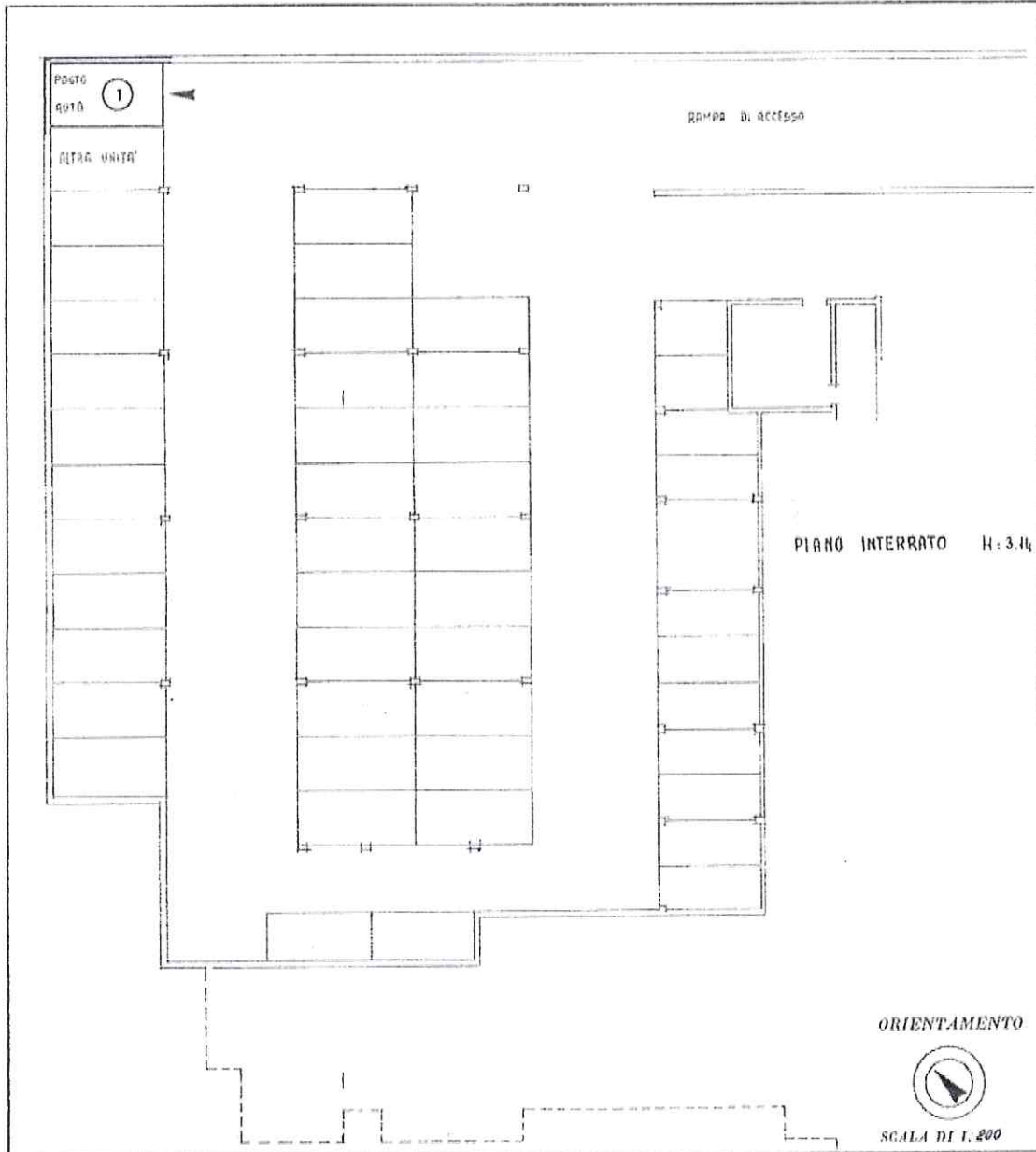

Catasto del Fabbricati - Edizione 3/2003 - Comune di ERBA (0346) - Sez. urbana 001 - Foglio 2 - Subalterno 001 - VIA F. S. E. 1 - 14 Piano 21

SPAZIO RISERVATO PER LE ANNOTAZIONI D'UFFICIO

DATA	
PROF. N°	107

Compilata dal P. I. E.
(Prof. tecnico e censuario del catasto)

Iscritto all'Albo dei P. I. E. n° _____
della Provincia di COMO

DATA 15-11-1980

Firma: _____

MODULARIO
F. - Cat. S. P. - 315



MINISTERO DELLE FINANZE
DIREZIONE GENERALE DEL CATASTO E DEI SERVIZI TECNICI ERARIALI

Mod. B (Nuovo Catasto Edilizio Urbano)

NUOVO CATASTO EDILIZIO URBANO

Lire
50

29

(D. DECRETI-LEGGE 13 APRILE 1976, N. 612)

Planimetria dell'immobile situato nel Comune di ERBA Via VOLTA n. 37
Ditta con sede in
Allegata alla dichiarazione presentata all'Ufficio Tecnico Erariale di COMO

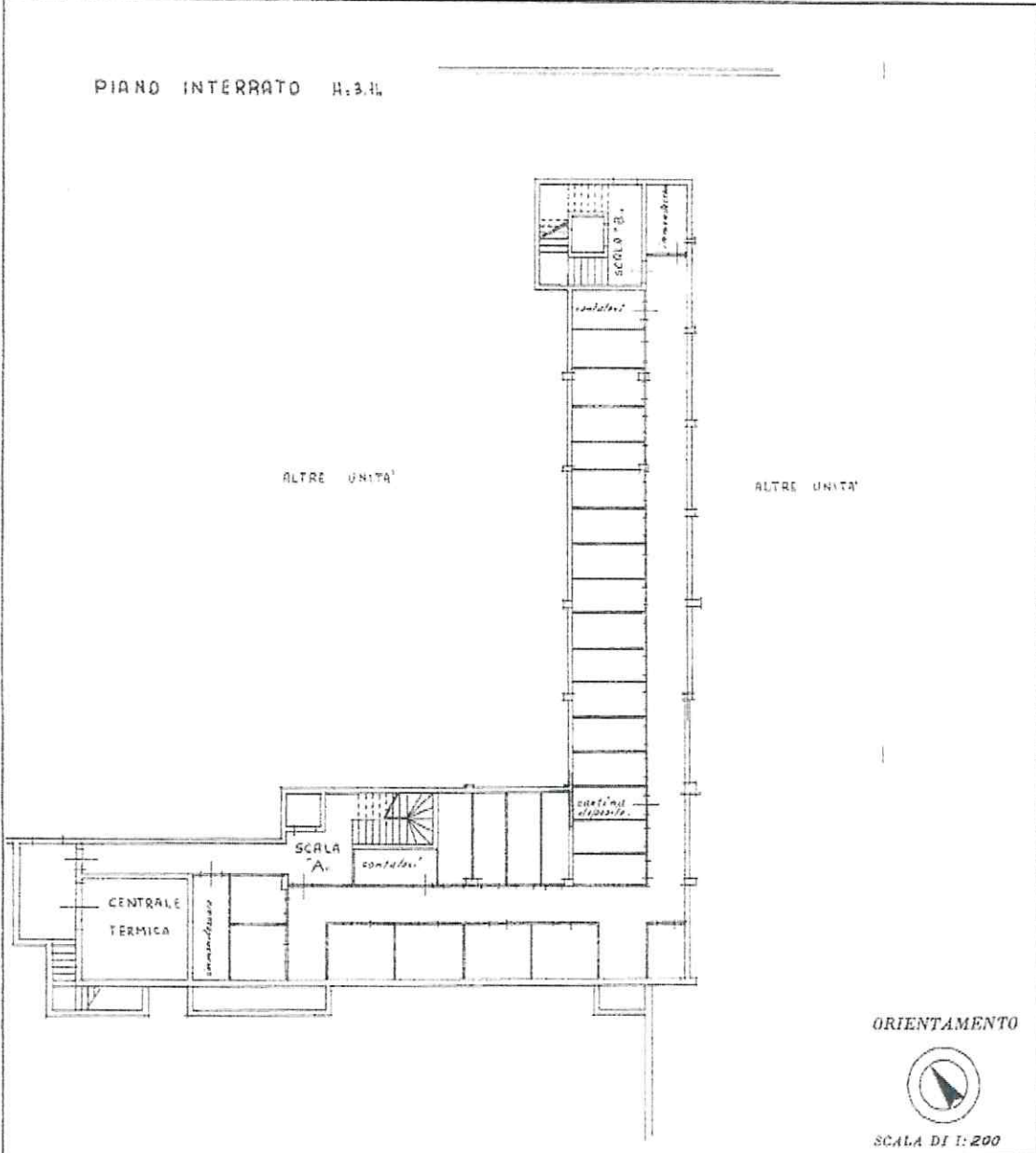

Catasto Edilizio Urbano - Subdivisione di VIA VOLTA n. 37 - Comune di ERBA (LC) - Sez. urbana INT. - Foglio 2 Particella 119 Subdivisione N. 1 - ALTESANDERO VOLTA n. 37 - Scala di Istituto 29 Partic. 51

SPAZIO RISERVATO PER LE ANNOTAZIONI D'UFFICIO

DATA PROT. N°	299
------------------	-----

Compilata dal P.I.E.
Iscritto all'Albo dei P.I.E. n. 21
della Provincia di COMO
DATA 15-10-1980
Firma: _____

Agenzia delle Entrate
CATASTO FABBRICATI
Ufficio Provinciale di
Como

ELABORATO PLANIMETRICO	
Compilato da:	
Iscritto all'albo:	
Architetti	
Prov. Como	N. 01073

Comune di Erba	Protocollo n. C00134368 del 13/12/2023
Sezione: INC Foglio: 2 Particella: 119	Tipo Mappale n. del
Dimostrazione grafica dei subalterni.	Scala 1 : 500

ELABORATO PLANIMETRICO PARZIALE

GIARDINO COMUNE

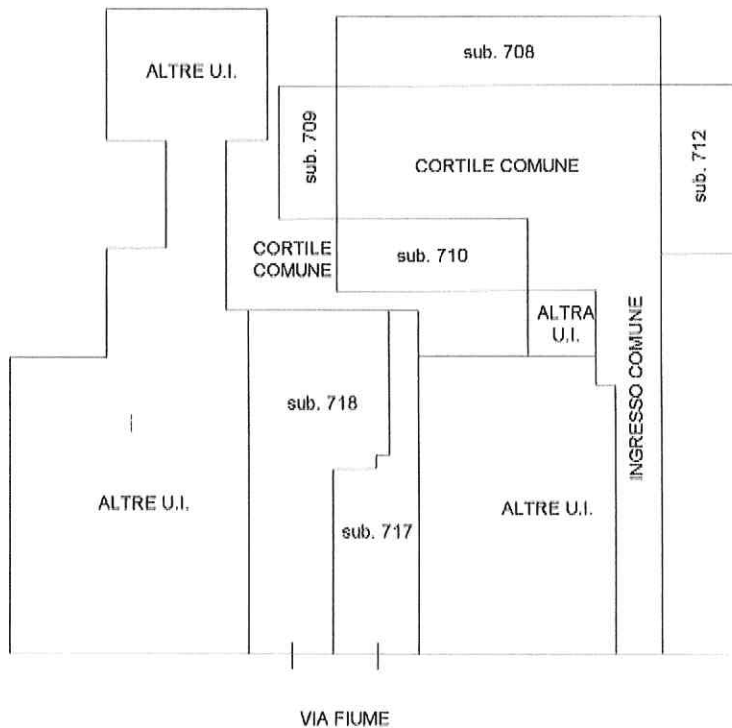

PIANO TERRENO



Ultima planimetria in atto